

Riccardo Vetturini

ingegnere

## CURRICULUM PROFESSIONALE – ELENCO LAVORI



**INGENIUM**  
società di ingegneria

corso Cavour n.84, 06034 FOLIGNO (PG)

tel. 0742.350701 - 348.8716714 e-mail: [ing.vetturini@gmail.com](mailto:ing.vetturini@gmail.com) web site: [www.ingeniumsrl.it](http://www.ingeniumsrl.it)

C.F. VTT RCR 66A29 Z114G - P.I. 02047620543

La società di ingegneria **Ingenium srl**, dell'ing. Riccardo Vetturini, opera principalmente nel settore della progettazione strutturale. Particolare esperienza pluriennale è stata maturata nel campo delle opere pubbliche e degli edifici a carattere monumentale. Libero professionista dal 1992 l'ing. Vetturini si occupa prevalentemente di interventi di recupero e restauro statico di edifici in muratura. Tra le opere di maggior rilievo ed interesse a cui ha partecipato per gli aspetti strutturali: in Perugia il Restauro Statico della Fontana Maggiore, il Recupero di San Francesco al Prato da destinare ad Auditorium e sala convegni, l'Oratorio di S.Cecilia, la Cisterna dell'Alessi, la nuova sede del Tribunale in via XIV Settembre; in Assisi il Monastero di S.Giuseppe, il Monastero di S.Croce, un tratto delle mura Urbiche zona S.Pietro, il Palazzo del Monte Frumentario; in Campello sul Clitunno il Castello di Pissignano Alto; in Scheggia la Badia di S.Emiliano; in Montefalco in Palazzo Comunale e il Teatro Civico; in Foligno il Palazzo delle Logge, la Chiesa di S.Giuseppe, il Palazzo Spinola, il Palazzo Bernabei Jacobilli; in Firenze il Rondò di Bacco di Palazzo Pitti; in Gubbio la Torre di Parco Ranghiasi; in Amelia un tratto delle Mura Ciclopiche.

L'esperienza maturata nel recupero degli edifici esistenti trova ampia e positiva applicazione nell'ambito del recupero degli edifici danneggiati dal sisma, in particolare molteplici sono gli interventi a seguito della crisi sismica che ha colpito le Regioni Umbria e Marche nel '97, il Molise nel 2002, il territorio Aquilano nel 2009 e recentemente l'Emilia nel 2012.

Di particolare rilievo gli interventi presso edifici monumentali in L'Aquila tra cui: Palazzo Pica Alfieri, il Convento di Sant'Amico, Palazzo Galli Marinucci, Palazzo Gagliardi Sardi e Porta Napoli.

Con l'entrata in vigore dell'Ord. 3274/2003 in Italia, per la prima volta si è infatti potuto procedere alla progettazione ed alla costruzione di edifici isolati senza l'autorizzazione ministeriale. Di fatto, da allora, c'è stato un notevole impulso nel settore delle costruzioni per tale approccio costruttivo, prima relegato solo ad opere strategiche (ospedali, caserme, protezione civile ecc.) opere per cui fosse plausibile affrontare il complesso iter autorizzativo ministeriale. Solo dopo il 2009, con l'obbligo dell'applicazione delle norme NTC'08 ha presto iniziato a prendere piede anche per l'edilizia residenziale privata, commerciale ed industriale, questo sistema costruttivo. Viceversa nel mondo molteplici sono le esperienze in tal senso, Giappone, Nuova Zelanda, Stati Uniti, Russia, Armenia ecc. dove tale tecnologia non può essere definita "innovativa" ma viceversa consolidata e ormai matura. Ora in Italia l'avvento della norma NTC/08 (entrata in vigore 01 luglio 2009 in forma obbligatoria ed esclusiva) che regola le nuove costruzioni e gli interventi sull'esistente ha dato maggior impulso a questa categoria di opere. La crisi sismica che ha colpito L'Aquila sarà certamente ricordata come l'evento con il quale ci sarà una larghissima diffusione di interventi di recupero con tale strategia di intervento poiché si ha la coincidenza temporale tra l'obbligatorietà di impiego dell'attuale norma NTC/08 e un così vasto processo di ricostruzione. Ciò premesso nel proseguo della presente si vuole dare un breve cenno ed un elenco sintetico di interventi dove la società Ingenium srl ha eseguito con successo l'isolamento alla base di edifici nuovi e soprattutto esistenti e, per le motivazioni espresse, sono prevalentemente casi di recente esecuzione.

Si evidenzia come l'esperienza maturata nell'ambito del recupero e restauro conservativo di edifici a valenza monumentale si coniuga con metodologie "innovative" ad alto contenuto tecnologico come quelle espresse e richieste nell'ambito dell'isolamento sismico.

Nel 2000 vince il 1° premio (ex-quo) Sisto Mastrodicasa per "progetti di miglioramento ed adeguamento sismico di edifici in muratura danneggiati dalla crisi sismica del 1997".

Nel 2007 al Premio Nazionale Sisto Mastrodicasa 2007, riceve Menzione Speciale della Giuria "Il Campanile dell'Abbazia di San Pietro in Perugia – Consolidamento e Restauro della Cella Campanaria e della Cuspide"

L'attivazione di risorse umane e tecnologiche consente inoltre di indirizzare le attività anche nei campi della computazione economica, sicurezza nel lavoro e collaudo sia statico che tecnico amministrativo.

Caratteristica fondamentale dello studio è quella della ricerca e dell'impiego di sistemi di tecnologie costruttive di avanguardia sia in campo del recupero strutturale che della nuova realizzazione, grazie anche al supporto di sistemi informatici, hardware e software di cui la struttura dispone, che permettono di elevare la qualità ed il grado d'approfondimento del progetto.

## **RICCARDO VETTURINI Ingegnere**

**Luogo e data di nascita:** Londra, 29 gennaio 1966

**Domicilio:**

**Telefono/fax:**

**E-mail:**

**Web site:** [www.ingeniumsrl.it](http://www.ingeniumsrl.it)

**Studi:** laureato nel novembre 1991 in Ingegneria Civile D.S.P.T., indirizzo strutturale, presso l'Università degli Studi di Perugia con votazione 110/110 e lode. Tesi di laurea: "Ottimizzazione strutturale di problemi multiobiettivo: alcuni esempi pratici per strutture in materiale composito". Relatori: prof. A.Borri, prof. L.Faravelli.

**Esame di stato per l'abilitazione alla professione:** sostenuto nel giugno 1992, con la votazione 96/100;

**Iscrizione all'albo:** iscritto dal settembre 1992 all'Ordine degli Ingegneri della Provincia di Perugia col numero 1159.

**P.Iva** 02047620543

**C.F.**

**Ingenium srl C.F./P.Iva** 02666390543

**Vincitore ex-quo del primo premio "Sisto Mastrodicasa" – concorso per l'anno 2000 per progetti di miglioramento e adeguamento sismico di edifici in muratura danneggiati dal sisma del 1997/98.**

**Progetto presentato:** miglioramento sismico del Palazzo del Monte Frumentario ad Assisi.

**Premio Nazionale Sisto Mastrodicasa 2007, Menzione speciale della giuria "Il Campanile dell'Abbazia di San Pietro in Perugia – Consolidamento e Restauro della Cella Campanaria e della Cuspide"**

## PUBBLICAZIONI

- **"Ottimizzazione Strutturale di Problemi Multiobiettivo: alcuni esempi pratici per Strutture in Materiale Composito"**  
A.Borri, L.Faravelli, R.Vetturini; Sesto Convegno Italiano di Meccanica Computazionale, AIMETA; Università degli Studi di Brescia, Facoltà di Ingegneria, Brescia 23-25 ottobre 1991;
- **"Optimum Design of Laminated Composite Material Structures"**  
A.Borri, E.Speranzini, R.Vetturini; CADCOMP 92, University of Delaware, Newark U.S.A., May 13-15, 1992;
- **"La chiesa di San Bevignate a Perugia (sec. XIII): Metodi Manuali ed Automatici nell'Analisi delle Volte a Crociera della Copertura"**  
G.Cardinale, M.Ferrari, R.Vetturini; Bollettino Ingegneri, maggio 1992 n°5;
- **"Influenza degli Aspetti Stocastici sull'Ottimizzazione Multiobiettivo di Strutture in Materiale Composito"**  
A.Borri, E.Speranzini, R.Vetturini; XI Convegno Nazionale dell'Associazione Italiana di Meccanica Teorica ed Applicata; Trento 28 settembre - 2 ottobre 1992, atti del convegno.
- **"Reliability Based Multicriteria Optimal Design: an application to composite material structures"**  
A.Borri, E.Speranzini, R.Vetturini; Structural Optimization 93: the World Congress on Optimal Design of Structural Systems, Rio de Janeiro, Brasil, August 2-6, 1993
- **"Recupero strutturale dei Sassi di Matera: analisi non lineare di una volta in blocchi di tufo"** V.Ceradini, A.Giuffrè, R.Vetturini, articolo inserito nel testo "Metodologie di Interventi di Recupero dei Sassi di Matera " in stampa a cura dell'associazione Zètema marzo 1994.
- **"Sulle possibili modificazioni statiche conseguenti al consolidamento dei nodi di antiche capriate lignee"**  
A.Borri, R.Vetturini; Bollettino Ingegneri, luglio - agosto 1994 n° 7-8;
- **"Studi e indagini finalizzati alla valutazione delle condizioni strutturali dei manufatti costituenti l'acquedotto del Bottaccione a Gubbio in vista di un complesso intervento di recupero"**  
M. Balducci, R. Regni, R. Vetturini; V Congresso Nazionale "Il Restauro delle costruzioni tra le ragioni della conservazione e quelle della statica" Orvieto 22-23-24 maggio 1997. Convegno organizzato dall'ASS.I.R.C.CO. Associazione Italiana Recupero e Consolidamento Costruzioni.
- **"Progetto architettonico e di restauro statico per il recupero della Chiesa di S.Francesco al Prato in Perugia da destinare ad Auditorium e sala riunioni e convegni"**  
B. Signorini, P. Monaldi, C. Mosconi, V. Piro, R. Vetturini; V Congresso Nazionale "Il Restauro delle costruzioni tra le ragioni della conservazione e quelle della statica" Orvieto 22-23-24 maggio 1997. Convegno organizzato dall'ASS.I.R.C.CO. Associazione Italiana Recupero e Consolidamento Costruzioni.
- **"Interventi di consolidamento e restauro conservativo nel Rondò di Bacco a Palazzo Pitti in Firenze"**  
M. Balducci, R. Regni, R. Vetturini; V Congresso Nazionale "Il Restauro delle costruzioni tra le ragioni della conservazione e quelle della statica" Orvieto 22-23-24 maggio 1997. Convegno organizzato dall'ASS.I.R.C.CO. Associazione Italiana Recupero e Consolidamento Costruzioni.
- **"Le mura di Amelia consolidamento e valorizzazione"**  
M. Balducci, R. Lombardo, M. Piccarreta, R. Regni, R. Vetturini; V Congresso Nazionale "Il Restauro delle costruzioni tra le ragioni della conservazione e quelle della statica" Orvieto 22-23-24 maggio 1997. Convegno organizzato dall'ASS.I.R.C.CO. Associazione Italiana Recupero e Consolidamento Costruzioni.

- **“Gli interventi di riparazione dei danni, di miglioramento sismico e di adeguamento funzionale del Palazzo Comunale di Assisi danneggiato dal sisma del 26 settembre 1997”**  
Bruno Signorini, Claudio Menichelli, Antonio Borri, Riccardo Vetturini Atti Congresso Nazionale Assisi 22-23-24 aprile 1999.
- **“Interventi di miglioramento sismico e riparazione dei danni del Palazzo del Monte Frumentario ad Assisi”** vincitore del premio **“SISTO MASTRODICASA per il restauro e il consolidamento”** per l'anno 2000.
- **“I lavori per il consolidamento e il restauro”**  
R. Vetturini, P. Pecorelli; L'antico pozzo della Sapienza – La cisterna del Gattapone e il puteale dell'Alessi, O.N.A.O.S.I., marzo 2001.
- **Tecnologie innovative applicate nel restauro di edifici lesionati dal sisma del '97**  
Riccardo Vetturini  
Conferenza AICO “Realizzazioni e sviluppo di tecnologie di restauro e di recupero strutturale con materiali compositi innovativi FRP”. Ferrara, Salone del Restauro - 5 aprile 2002.
- **Tecnologie innovative applicate nel restauro di edifici lesionati dal sisma del '97**  
Riccardo Vetturini  
Conferenza AICO “Materiali compositi per il rinforzo strutturale”. Bologna, SAIE - 16 ottobre 2002.
- **Tecnologie innovative applicate nel restauro di edifici lesionati dal sisma del '97**  
Riccardo Vetturini  
Conferenza AICO “L'utilizzo dei materiali compositi per il consolidamento di edifici in muratura”. Ferrara, Salone del Restauro - 4 aprile 2003.
- **La cisterna del Collegio della Sapienza Vecchia a Perugia**  
E. Battistoni, R. Vetturini, P. Pecorelli  
Kermes, la rivista del restauro; luglio-settembre 2003.
- **Messa in sicurezza e miglioramento sismico di edifici danneggiati dal sisma con i compositi: dieci anni di anni di esperienze.**  
Riccardo Vetturini  
MuRiCo - III° Convegno Nazionale “Meccanica delle strutture in muratura rinforzate con compositi – modellazione, sperimentazione, progetto, controllo” – Venezia, 22-24 Aprile 2009.
- **Miglioramento sismico di Villa Clio a Foligno**  
Riccardo Vetturini, Antonio Borri  
XIII Convegno di Ingegneria Sismica, organizzato da ANIDIS “Associazione Nazionale di Ingegneria Sismica” e Università degli Studi di Bologna – Bologna, 28 Giugno-2Luglio 2009.
- **Utilizzo di SRG per la realizzazione di una nuova tipologia di muratura armata**  
Riccardo Vetturini, Antonio Borri, Giulio Castori, Marco Corradi  
XIII Convegno di Ingegneria Sismica, organizzato da ANIDIS “Associazione Nazionale di Ingegneria Sismica” e Università degli Studi di Bologna – Bologna, 28 Giugno-2Luglio 2009.
- **Monitoraggio strutturale di interventi di rinforzo realizzati con materiali compositi**  
Riccardo Vetturini, Antonio Borri, Giulio Castori, Andrea Giannantoni  
XIII Convegno di Ingegneria Sismica, organizzato da ANIDIS “Associazione Nazionale di Ingegneria Sismica” e Università degli Studi di Bologna – Bologna, 28 Giugno-2 Luglio 2009.

- **Messa in sicurezza di edifici pericolanti mediante l'impiego di presidi in FRP/SRG**  
Riccardo Vetturini, Antonio Borri  
IF CRASC '09 – I° convegno di ingegneria forense, IV convegno su crolli, affidabilità strutturale, consolidamento – Napoli, 2-4 dicembre 2009.
- **Restauro e conservazione del patrimonio storico**  
A cura di Maria Carmela Frate - Dario Flacovio Editore - Centro Studi Mastrodicasa  
( Par. 7.2.2 Palazzo del Monte Frumentario ad Assisi) Ing. Riccardo Vetturini, Arch. Giulio Pieroni.
- **Caso studio: Chiesa di San Silvestro nel centro storico della Città de L'Aquila**  
Coordinatore: Prof. Ing. Antonio Borri (Università di Perugia), Ing. Riccardo Vetturini – autori vari.
- **Casi studio: Palazzo Carli Benedetti, Palazzo Pica Alfieri, Chiesa di San Silvestro.**  
Prof. Ing. Antonio Borri, Ing. Riccardo Vetturini  
“Monumenti dannati. Università sul campo: il come e il perchè dei danni a 48 monumenti in Abruzzo”. Con il coordinamento del vicecommissario delegato per la Tutela dei Beni Culturali Luciano Marchetti. Redazione a cura di Chiara Calderini. All'interno della rivista “Il giornale dell'arte”.
- **ANIDIS Bari 2011 – Isolamento sismico alla base del Condominio Habitat in L'Aquila**  
Ing. Riccardo Vetturini *INGENIUM s.r.l. – Società d'Ingegneria. Corso Cavour 84, Foligno (PG)*  
Ing. Walter Cecchini *INGENIUM s.r.l. – Società d'Ingegneria. Corso Cavour 84, Foligno (PG)*  
Ing. Placido Lucà Trombetta *FIP Industriale S.p.a. Via Scapacchio 41, Selvazzano (PD)*  
Geom. Davide Cocchio *FIP Industriale S.p.a. Via Scapacchio 41, Selvazzano (PD)*
- **ANIDIS Bari 2011 – Isolamento sismico alla base di un edificio in muratura di pregio storico-artistico in L'Aquila**  
Prof. Ing. Antonio Borri *Dip. Di Ingegneria Civile e Ambientale – Università degli Studi di Perugia*  
Ing. Riccardo Vetturini *INGENIUM s.r.l. – Società d'Ingegneria. Corso Cavour 84, Foligno (PG)*
- **Restauro Conservativo e Tutela Ambientale. Repertorio di realizzazioni e sperimentazioni.**  
A cura di Maria Carmela Frate e Flavia Trivella – Flacovio Editore – Centro Studi Mastrodicasa  
(Par. 6.5 La Silvestrella: isolamento sismico di un edificio in muratura di pregio storico-artistico a L'Aquila) Ing. Riccardo Vetturini, Rolando Mariani, Romeo Mariani, Tiziana Ciotti, Elisabetta Agostini.
- **“Palazzo Gagliardi Sardi, dalle lontane origini trecentesche a uno dei Palazzi più innovativi di L'Aquila.”** di Antonio Posabella - *L'Urlo, trimestrale di arte e cultura.* - N. 17 anno 2012.
- **15 WCEE Lisboa 2012 - Base Isolation for the Seismic Protection of Historical Buildings**  
Ing. Riccardo Vetturini, Ing. Walter Cecchini - *INGENIUM s.r.l. Società d'Ingegneria. Foligno (PG), Italy*  
Marco Mezzi – *University of Perugia, Italy*
- **“Intervento di isolamento sismico alla base di un edificio in muratura di pregio storico-artistico in L'Aquila”**  
Ing. Riccardo Vetturini, Ing. Walter Cecchini , Ing. Rolando Mariani, Ing. Romeo Mariani, Ing. Tiziana Ciotti  
Arch. Elisabetta Maria Agostini  
Articolo pubblicato sulla rivista “PROGETTAZIONE SISMICA”, N. 1 2013 IUSS Press
- **ANIDIS Padova 2013 – Protezione sismica di edifici con isolamento alla base**  
Marco Mezzi, Leonardo Rossi – *Dip. di Ingegneria Civile e Ambientale – Università degli Studi di Perugia*  
Riccardo Vetturini *INGENIUM s.r.l. – Società d'Ingegneria. Foligno (PG)*
- **ANIDIS Padova 2013 – Tecniche di intervento per il recupero di volte in folio**  
Antonio Borri, Giulio Castori, Marco Corradi, Riccardo Vetturini  
*Dip. di Ingegneria Civile e Ambientale – Università degli Studi di Perugia.*

## STUDI E RICERCHE

- Analisi numerica agli elementi finiti del comportamento strutturale della volta a crociera della Chiesa di S.Beignate in Perugia. Modello tridimensionale con elementi prismatici con legame costitutivo non lineare.
- Studio dello stato tensionale del rosone del Duomo di Todi. Analisi strutturale agli elementi finiti prismatici con legame costitutivo non lineare con simulazione numerica dello stato fessurativo e dei meccanismi di collasso sotto l'azione del vento.
- Consolidamento di una pila di fondazione del Palazzo Comunale di Imola. Indagine sulle modalità di intervento, determinazione dello stato tensionale conseguente all'intervento di consolidamento fondale. Impiego di elementi finiti a comportamento non lineare e vincoli unilateri.
- Analisi del comportamento strutturale della Fontana Maggiore in Perugia successivamente alle opere di consolidamento (analisi statica equivalente, analisi modale, analisi dinamica con spettro di risposta, analisi statica con materiale a comportamento non lineare e simulazione dello stato fessurativo conseguente alle azioni sismiche).
- Analisi tensionale e valutazione di alcuni aspetti stocastici della zona apicale di una trave in legno lamellare secondo le indicazioni dell'Eurocodice 5. Modello con elementi finiti bidimensionali ortotropi.
- Analisi numerica non lineare del comportamento strutturale di una volta a botte, in blocchi di tufo, dei "Sassi di Matera". Determinazione dei meccanismi di collasso.
- Analisi del comportamento strutturale della Chiesa templare di San Beignate in Perugia (sec. XIII). Studio del comportamento dell'intero complesso architettonico prima e dopo l'intervento di consolidamento.
- Valutazione delle condizioni di sicurezza delle opere murarie dell'acquedotto del Bottaccione di Gubbio. Analisi numerica agli elementi finiti del corpo diga e di un ponte ad arco.
- Analisi strutturale delle opere murarie del Rondò di Bacco di Palazzo Pitti in Firenze prima e dopo l'intervento di miglioramento sismico.

## GARE

critério di aggiudicazione attraverso offerta economicamente più vantaggiosa  
ai sensi dell'art.83 D.lgs. 163/2006

### SERVIZIO SVOLTO: OFFERTA TECNICA MIGLIORATIVA

Anno 2012

Stazione appaltante: MINISTERO DELLE INFRASTRUTTURE E DEI TRASPORTI - PROVVEDITORATO INTERREGIONALE LAZIO-ABRUZZO-SARDEGNA

Oggetto: **Lavori di ristrutturazione a seguito del sisma del 06.04.09 edificio scuola Santa Maria degli Angeli – Istituto suore francescane missionarie di Gesù Bambino.** - CIG: 34093447AA CUP: D13B11000300001

Importo a base d'asta: € 3.960.196,45

Offerta tecnica: **1° classificato** – aggiudicazione appalto in corso

Anno 2010

Stazione appaltante: AGENZIA PER IL DIRITTO ALLO STUDIO UNIVERSITARIO DELL'UMBRIA A.Di.S.U. –

Oggetto: **Lavori di manutenzione straordinaria dell'edificio adibito a collegio universitario, denominato Pad. A, consistente nei lavori di demolizione e sostituzione della copertura, rifacimento e rinforzo dei solai, realizzazione opere murarie, adeguamento igienico-sanitario, rifacimento impianti elettrico, idrico sanitario, termico e pavimentazione.** CIG: 04940452D4

Importo complessivo dell'appalto: € 1.985.712,30

Offerta tecnica: **4° classificato**

Anno 2008

Stazione appaltante: CURIA ARCIVESCOVILE DI SPOLETO NORCIA

Oggetto: **Lavori di consolidamento, restauro e recupero funzionale del Duomo di Spoleto.**

Importo complessivo dell'appalto: € 4.469.452,17

Offerta tecnica: **2° classificato**

Anno 2008

Stazione appaltante: COMUNE DI TREVÌ (PG)

Oggetto: **Lavori di riparazione dei danni e miglioramento sismico della U.M.I. 83 San Francesco del P.I.R. di Trevi (PG).**

Importo complessivo dell'appalto: € 1.203.025,58

Offerta tecnica: **2° classificato**



Anno 2007

Stazione appaltante: AZIENDA PUBBLICA DI SERVIZI ALLA PERSONA "LETIZIA VERALLI, GIULIO ED ANGELO CORTESI" – TODI (PG) .

Oggetto: **Lavori di realizzazione di una nuova ala della residenza protetta e recupero strutturale ed architettonico della struttura esistente.** CPV: 45454000-4

Importo complessivo dell'appalto: € 5.275.185,85

Offerta tecnica: **3° classificato**

Anno 2006

Stazione appaltante: UMBRA ACQUE S.P.A. Ponte San Giovanni (PG)

Oggetto: **Lavori di ampliamento e potenziamento dell'impianto di depurazione di Ponte Valleceppi (PG) – 1° stralcio.**

Importo complessivo dell'appalto: € 4.816.809,71

Offerta tecnica: **1° classificato e aggiudicatario dell'appalto**

## ORGANIZZAZIONE, ATTREZZATURE DELLO STUDIO, ASSICURAZIONE

### **Dipendenti e Collaboratori**

- n. 2 dipendente diplomato
- n. 2 dipendente laureato
- n. 4 collaboratore laureato
- n. 2 collaboratore diplomato

### **Strumentazione Software**

#### **Disegno**

Autodesk AutoCAD REVIT Structure Suite 2011 (Revit, Autocad, Detailing)

Autodesk Architectural Desktop 2007

Autodesk AutoCAD Architecture 2009

DigiCad 3D Versione 8.5 - Fotogrammetria architettonica, cartografia, compensazione, raddrizzamento, digitalizzazione di disegni ed immagini

Steel&Graphics Tecnometal 4D

#### **Modellazione strutturale**

Straus7 Versione 2.3.7 - Finite Element Analysis System;

WinStrand EnExSys 2010 (2 licenze);

Aedes 2007 - PC.M, PC.E, AC.M, SAV, SVM, ESP;

GeoStru Software - Fondazioni in CA, Mp, Paratie, Scatolari, Sezioni in CA, LoadCap, Rilevati;

Harpaceas - Paratie Versione 6.2.

Steel&Graphics Structural Analysis

Sismicad

#### **Computi**

PriMus revolution - Acca Software;

Mastro - 888 software.

#### **Sicurezza**

CerTus revolution - Acca Software;

Policantieri - 888 software.

#### **Varie**

Microsoft Office;

Kaspersky Antivirus;

Adobe Acrobat;

ManTus – P - Acca Software (piani di manutenzione).

## **Strumentazione Hardware**

- n. 1 Server di rete HP Proliant ML350
- n. 8 Personal Computer + n. 3 Personal Computer Portatile
- n. 8 Alimentatori / accumulatori di elettricità
- Collegamento Rete 100 Mbit
- n. 3 Miniswitch di rete
- n. 1 Stampante Hp Deskjet 9600 series
- n. 1 Stampante Hp Officejet v40 series (fax + scanner)
- n. 1 Stampante, Fotocopiatrice e Scanner Kyocera TASKalfa 250ci
- n. 1 Plotter HP Designjet T 13000 – formato A0 B/N e Colori
- n. 8 Masterizzatori CD/DVD
- n. 1 Masterizzatore Lightscribe
- n. 1 Modem linea ADSL Zyxel
- n. 1 Access Point wireless Zyxel
- n. 2 Fotocamera digitale Nikon
- n. 1 Distanziometro elettronico Hilti
- n. 1 Etichettatrice Dymo 4000
- n. 1 Rilegatrice termica Unibind
- n. 6 Cordless Panasonic
- n. 1 Strumento per firma digitale Bit4id

## **Polizza Assicurativa responsabilità civile professionale**

Massimale € 5.000.000,00

# ELENCO LAVORI

## INTERVENTI DI PUNTELLAMENTO E MESSA IN SICUREZZA

SISMA UMBRIA 26.09.1997

SISMA L'AQUILA 06.04.2009

SISMA EMILIA 20.05.2012

### SISMA UMBRIA 26.09.1997

Opere provvisorie per la messa in sicurezza di fabbricati isolati e/o contigui, rimozione di eventuali parti instabili e ripristino delle condizioni di sicurezza per un totale di 28 interventi nelle frazioni di Casette di Cupigliolo, Colfiorito, Forcatura, Annifo, Fondi, Cariè, S. Vittore, S. Eraclio e nel capoluogo in via Pierantoni.

- *Dicembre 1997*
- Committente: COMUNE DI FOLIGNO (PG)
- Progettazione, direzione lavori, coordinamento della sicurezza.



### SISMA L'AQUILA 06.04.2009

**Comparto: Via Goriano Valle – Vico Picenze – Via Celestino V – Costa Masciarelli**

- *Febbraio 2010*
- Committente: COMUNE DI L'AQUILA
- Progettazione e direzione lavori.



**Progettazione delle opere riguardanti gli interventi di puntellamento e messa in sicurezza dell'edificio denominato "via Patini, civico n.27" - SISMA 06/04/2009**

---

- *Ottobre 2009*
- Committente: COMUNE DI L'AQUILA
- Progettazione e direzione lavori.



**Progettazione delle opere riguardanti gli interventi di puntellamento e messa in sicurezza del Comparto "Hotel Sole" - SISMA 06/04/2009**

---

- *Ottobre 2009*
- Committente: COMUNE DI L'AQUILA
- Progettazione e direzione lavori.



**Progettazione delle opere riguardanti gli interventi di puntellamento e messa in sicurezza del Comparto "S.Crisante-via Pizzodoca-Corso Vittorio Emanuele-via del Guastatore" - SISMA 06/04/2009**

---

- *Ottobre 2009*
- Committente: COMUNE DI L'AQUILA
- Progettazione e direzione lavori.



**Progettazione delle opere riguardanti gli interventi di puntellamento e messa in sicurezza di un edificio situato in via XX Settembre n.5 a L'Aquila - SISMA 06/04/2009**

---

- *Settembre 2009*
- Committente: COMUNE DI L'AQUILA
- Progettazione e direzione lavori.



**Progettazione delle opere riguardanti gli interventi di puntellamento e messa in sicurezza di un complesso edilizio a L'Aquila via S. Crisante - SISMA 06/04/2009**

---

- *Settembre 2009*
- Committente: COMUNE DI L'AQUILA
- Progettazione e direzione lavori.



**Progettazione delle opere riguardanti gli interventi di puntellamento e messa in sicurezza di un edificio situato in via Fortebraccio a L'Aquila - SISMA 06/04/2009**

---

- *Settembre 2009*
- Committente: COMUNE DI L'AQUILA
- Progettazione e direzione lavori.



**Progettazione delle opere riguardanti gli interventi di puntellamento e messa in sicurezza dell'edificio denominato "Casa dei Lanaioli" - SISMA 06/04/2009**

---

- *Settembre 2009*
- Committente: COMUNE DI CAMPLI
- Progettazione.



**Progettazione delle opere riguardanti gli interventi di puntellamento e messa in sicurezza dell'edificio denominato "via Garibaldi, civico n.89 " - SISMA 06/04/2009**

---

- *Settembre 2009*
- Committente: COMUNE DI L'AQUILA
- Progettazione e direzione lavori.



**Progettazione delle opere riguardanti gli interventi di puntellamento e messa in sicurezza dell'edificio denominato "via del Guasto, civico n.2 " - SISMA 06/04/2009**

---

- *Settembre 2009*
- Committente: COMUNE DI L'AQUILA
- Progettazione e direzione lavori.



**Progettazione delle opere riguardanti gli interventi di puntellamento e messa in sicurezza dell'edificio denominato "Palazzo Cresi" - SISMA 06/04/2009**

---

- *Agosto 2009*
- Committente: COMUNE DI L'AQUILA
- Progettazione e direzione lavori.



**Progettazione proposta delle opere riguardanti gli interventi di puntellamento e messa in sicurezza della chiesa "Madonna dei Raccomandati" - SISMA 06/04/2009**

---

- *Luglio 2009*
- Committente: COMUNE DI SAN DEMETRIO NE' VESTINI (AQ)
- Progettazione.



**Progettazione delle opere riguardanti gli interventi di puntellamento e messa in sicurezza dell'edificio denominato Palazzo "Gagliardi-Sardi" - SISMA 06/04/2009**

---

- *Luglio 2009*
- Committente: COMUNE DI L'AQUILA
- Progettazione e direzione lavori.





**Progettazione delle opere riguardanti gli interventi di puntellamento e messa in sicurezza dell'edificio denominato "Palazzo Pica Alfieri" - SISMA 06/04/2009**

---

- *Giugno 2009*
- Committente: COMUNE DI L'AQUILA
- Progettazione e direzione lavori.



**Progettazione delle opere riguardanti gli interventi di puntellamento e messa in sicurezza dell'edificio denominato "Palazzo Carli-Benedetti" - SISMA 06/04/2009**

---

- *Giugno 2009*
- Committente: COMUNE DI L'AQUILA
- Progettazione.



**Progettazione delle opere riguardanti gli interventi di puntellamento e messa in sicurezza dell'edificio denominato "Palazzo Marinacci" - SISMA 06/04/2009**

---

- *Giugno 2009*
- Committente: COMUNE DI L'AQUILA
- Progettazione e direzione lavori.



**Progettazione delle opere riguardanti gli interventi di puntellamento e messa in sicurezza dell'edificio denominato "Palazzo Alferi" - SISMA 06/04/2009**

---

- *Giugno 2009*
- Committente: COMUNE DI L'AQUILA
- Progettazione e direzione lavori.



**Progettazione delle opere riguardanti gli interventi di puntellamento e messa in sicurezza dell'edificio scolastico situato a Campli (TE) - SISMA 06/04/2009**

---

- *Aprile 2009*
- Committente: COMUNE DI CAMPLI
- Progettazione.



**Progettazione delle opere riguardanti gli interventi di puntellamento e messa in sicurezza dell'edificio commerciale Coop località Torrione - SISMA 06/04/2009**

---

- *Aprile 2009*
- Committente: COOP Centro Italia
- Progettazione e direzione lavori.



## Progettazione delle opere riguardanti la realizzazione di lavori propedeutici al restauro: copertura provvisoria e salvaguardia di parte dei beni immobili nel Palazzo Ardinghelli in L'Aquila

---

- *Febbraio 2012*
- Committente: DIREZIONE REGIONALE PER I BENI CULTURALI E PAESAGGISTICI D'ABRUZZO – Soprintendenza beni architettonici e paesaggistici d'Abruzzo.
- Progetto Strutturale  
In collaborazione con l'Ing. Giacomo Di Marco.
- Classe e Categoria: I g
- (Progetto approvato – LAVORI COMPLETATI)



## SISMA EMILIA 20.05.2012

**Progettazione delle opere provvisionali riguardanti gli interventi di riparazione con miglioramento sismico della chiesa parrocchiale di San Geminiano Vescovo danneggiata dagli eventi sismici del 20 e 29 maggio 2012 – Finale Emilia Fraz. Massa Finalese (MO)**

---

- *Aprile 2013*
- Committente: ARCHIDIOCESI DI MODENA - NONANTOLA
- Collaborazione con i tecnici del Comune
- (Progetto approvato – LAVORI COMPLETATI)



**Progettazione delle opere provvisionali riguardanti gli interventi di riparazione con miglioramento sismico della Torre Duò danneggiata dagli eventi sismici del 20 e 29 maggio 2012 – San Felice sul Panaro (MO)**

---

- *Gennaio 2013*
- Committente: COMUNE DI SAN FELICE SUL PANARO (MO)
- (Progetto approvato – LAVORI COMPLETATI)



**Progettazione delle opere provvisionali riguardanti gli interventi di riparazione con miglioramento sismico della torre delle Poste danneggiata dagli eventi sismici del 20 e 29 maggio 2012 – San Felice sul Panaro (MO)**

---

- *Novembre 2012*
- Committente: COMUNE DI SAN FELICE SUL PANARO (MO)
- (Progetto approvato – LAVORI COMPLETATI)



**Progettazione delle opere provvisionali riguardanti gli interventi di riparazione con miglioramento sismico della Canonica Vecchia danneggiata dagli eventi sismici del 20 e 29 maggio 2012 – San Felice sul Panaro (MO)**

---

- *Ottobre 2012*
- Committente: COMUNE DI SAN FELICE SUL PANARO (MO)
- Collaborazione con i tecnici del Comune
- (Progetto approvato – LAVORI COMPLETATI)



**Progettazione delle opere provvisionali riguardanti gli interventi di riparazione con miglioramento sismico del Duomo danneggiato dagli eventi sismici del 20 e 29 maggio 2012 – San Felice sul Panaro (MO)**

---

- *Ottobre 2012*
- Committente: COMUNE DI SAN FELICE SUL PANARO (MO)
- Collaborazione con i tecnici del Comune
- (Progetto approvato – LAVORI COMPLETATI)

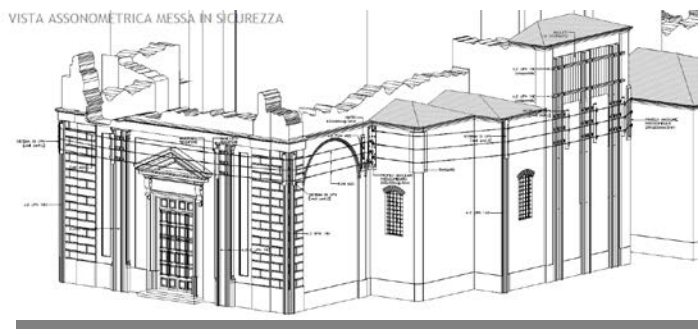

**Progettazione delle opere provvisionali riguardanti gli interventi di riparazione con miglioramento sismico dell'Oratorio di Piazza danneggiato dagli eventi sismici del 20 e 29 maggio 2012 – San Felice sul Panaro (MO)**

---

- *Settembre 2012*
- Committente: COMUNE DI SAN FELICE SUL PANARO (MO)
- Collaborazione con i tecnici del Comune
- (Progetto approvato – LAVORI COMPLETATI)



**Progettazione delle opere provvisionali riguardanti gli interventi di riparazione con miglioramento sismico della Torre di Borgo danneggiata dagli eventi sismici del 20 e 29 maggio 2012 – San Felice sul Panaro (MO)**

---

- *Settembre 2012*
- Committente: COMUNE DI SAN FELICE SUL PANARO (MO)
- Collaborazione con i tecnici del Comune
- (Progetto approvato – LAVORI COMPLETATI)



## INTERVENTI PER LA RICOSTRUZIONE IN EMILIA

**Progettazione delle opere riguardanti gli interventi di riparazione con miglioramento sismico di un edificio danneggiato dagli eventi sismici del 20 e 29 maggio 2012 denominato “Mulino del Secco”**

---

- *Febbraio 2013*
- Committente: Sig.ra BERTOCCHI Anna – Crevalcore (BO)
- Progettazione strutturale in collaborazione con l'Ing. G. Di Marco
- Progettazione in corso.



**Progettazione delle opere riguardanti gli interventi di riparazione con miglioramento sismico di un edificio danneggiato dagli eventi sismici del 20 e 29 maggio 2012 denominato “Palazzina Duò”**

---

- *Dicembre 2012*
- Committente: Sig.ri: DUÒ Antonio, DUÒ Emilio e DUÒ Marinella – S. Felice sul Panaro (MO)
- Progettazione strutturale in collaborazione con l'Ing. G. Di Marco
- Progettazione in corso.



**Progettazione delle opere riguardanti gli interventi di riparazione con miglioramento sismico di un edificio danneggiato dagli eventi sismici del 20 e 29 maggio 2012 denominato “Ca' Bianca”**

---

- *Dicembre 2012*
- Committente: Manzini Paolo– Ca' Bianca – Finale Emilia (MO)
- Progettazione strutturale in collaborazione con l'Ing. G. Di Marco
- Progettazione in corso.



**Progettazione delle opere riguardanti gli interventi di riparazione con miglioramento sismico di un edificio danneggiato dagli eventi sismici del 20 e 29 maggio 2012 denominato “Villa Roncati”**

---

- *Settembre 2012*
- Committente: Sig. Giuseppe RONCATI – Vigarano Mainarda (FE)
- Progettazione in corso.





## INTERVENTI PER LA RICOSTRUZIONE A L'AQUILA

**Progettazione delle opere riguardanti gli interventi di consolidamento e restauro del complesso monumentale di Palazzo Alfieri. - Lavori conseguenti al sisma del 06 aprile 2006 (Vincolato ai sensi del D.Lgs. 42/04)**

---

- *Luglio 2013*
- Committente: DIREZIONE REGIONALE PER I BENI CULTURALI E PAESAGGISTICI DELL'ABRUZZO – SOPRINTENDENZA PER I BENI ARCHITETTONICI E PAESAGGISTICI DELL'ABRUZZO.
- Progetto Esecutivo, assistenza alla Direzione Lavori strutturali.
- Classe e Categoria: Id € 999.865,51
- (Progetto approvato – LAVORI IN CORSO)



**Progettazione delle opere riguardanti gli interventi di restauro e risanamento conservativo del Convento Agostiniano di Sant'Amico danneggiato dagli eventi sismici dell'aprile 2009 – Ordinanza 3790/2009 esito agibilità immobile: E (Vincolato ai sensi del D.Lgs. 42/04)**

---

- *Febbraio 2012*
- Committente: CONVENTO SANT'AMICO
- Progetto Strutturale (Preliminare, Definitivo, Esecutivo) e Direzione Lavori  
In collaborazione con l'Ing. Giacomo Di Marco.
- *Importo dei lavori: € 3.298.053,50*
- Classe e Categoria: I d € 2.618.431,03  
I g € 936.690,56
- (Progetto approvato – LAVORI IN CORSO)



**Progettazione delle opere riguardanti i lavori di ristrutturazione a seguito del sisma del 06.04.09 edificio scuola Santa Maria degli Angeli – Istituto suore francescane missionarie di Gesù Bambino. - CIG: 34093447AA CUP: D13B11000300001 (ISOLAMENTO SISMICO ALLA BASE)**

---

- *Febbraio 2012 - Ottobre 2013*
- Committente: MINISTERO DELLE INFRASTRUTTURE E DEI TRASPORTI – PROVVEDITORATO INTERREGIONALE LAZIO – ABRUZZO – SARDEGNA
- Progetto Definitivo, Esecutivo.
- *Importo dei lavori: € 4.236.292,41*
- Classe e Categoria: Ig € 1.743.578,92



**Progettazione delle opere riguardanti gli interventi di ristrutturazione/miglioramento sismico dell'edificio abitativo denominato "Condominio Ciuffini Cricchi Volpe" – Lavori conseguenti al sisma del 6 aprile 2009, edificio con esito E. (Vincolato ai sensi del D.Lgs. 42/04) (ISOLAMENTO SISMICO ALLA BASE)**

---

- Dicembre 2011 – Aprile 2013
- Committente: CONDOMINIO Ciuffini – Cricchi – Volpe – L'Aquila
- Progetto Strutturale (Preliminare, Definitivo, Esecutivo) e Direzione Lavori – In collaborazione con l'Ing. Giacomo Di Marco.
- Importo dei lavori: € 5.460.332,57
- Classe e Categoria: I d € 2.171.111,62  
I g € 2.208.249,90



**Progettazione delle Opere riguardanti gli interventi di riparazione danni e miglioramento sismico del fabbricato denominato "Palazzo Galli - Marinucci" a L'Aquila (Vincolato ai sensi del D.Lgs. 42/04)**

---

- Agosto 2011
- Committente: CONDOMINIO MARINUCCI – L'Aquila
- Progetto Preliminare, Definitivo, Esecutivo, Direzione Lavori e Coordinamento della Sicurezza. Progetto architettonico in collaborazione con l'Arch. P. Farinosi
- Importo complessivo dei lavori: € 2.911.340,70
- Classe e Categoria: I g € 1.311.927,98  
I d € 497.880,50  
I e € 820.253,19  
III b € 352.000,00  
III c € 92.540,45
- (Progetto approvato – LAVORI IN CORSO)



**Progettazione delle opere riguardanti gli interventi di ristrutturazione di civili abitazioni per n. 3 alloggi di un immobile danneggiato dagli eventi sismici dell'aprile 2009, edificio denominato "Condominio Via Piave" a L'Aquila – Ordinanza 3790/2009 esito agibilità immobile: E (ISOLAMENTO SISMICO ALLA BASE)**

---

- Giugno 2011
  - Committente: CONDOMINIO "VIA PIAVE" – L'Aquila
  - Progetto Preliminare, Definitivo, Esecutivo.
  - Importo dei lavori: € 933.832,73
  - Classe e Categoria: I g € 658.621,65
- In collaborazione con l'ing. Di Marco Giacomo
- (Progetto approvato – LAVORI IN CORSO)



**Progettazione delle opere riguardanti gli interventi di riparazione del danno e miglioramento sismico n. 6 alloggi all'interno di un immobile danneggiato dagli eventi sismici che hanno interessato la provincia de L'Aquila nell'aprile 2009. Esito agibilità immobile: E**

---

- *Maggio 2011*
- Committente: CONDOMINIO COLLEMAGGIO
- Progetto Preliminare, Definitivo, Esecutivo.
- *Importo complessivo dei lavori: € 1.161.778,59*
- Classe e Categoria: I g 420.638,65
  - III a € 80.948,46
  - III b € 22.386,76
  - III c € 1.287,76



**Progettazione delle opere riguardanti gli interventi di ristrutturazione edilizia con miglioramento sismico di un edificio situato in loc. Roio Piano a L'Aquila (ISOLAMENTO SISMICO ALLA BASE)**

---

- *Aprile 2011*
- Committente: Sig. Giuliani Sante – L'Aquila
- Progetto Preliminare, Definitivo, Esecutivo.
- *Importo dei lavori strutture: € 550.000,00 circa*
- Classe e Categoria: I g

In collaborazione con l'ing. Luca Giuliani e soci  
Progetto approvato – lavori in corso



**Progettazione delle opere riguardanti gli interventi di riparazione del corpo di fabbrica relativo al Condominio Casermette Palazzina B - eventi sismici che hanno interessato la provincia de L'Aquila nel 2009 e che hanno riportato danni tali da renderli inagibili o distrutti di cui all'Ordinanza 3790/2009 esito agibilità immobile: E (ISOLAMENTO SISMICO ALLA BASE)**

---

- *Aprile 2011*
- Committente: ORIONE COSTRUZIONI s.r.l. – L'Aquila
- Progetto Preliminare, Definitivo, Esecutivo.
- *Importo dei lavori:*
- Classe e Categoria: I g € 1.250.000,00

In collaborazione con l'ing. Volfango Millimaggi  
Progetto approvato – lavori in corso



**Progettazione delle opere riguardanti gli interventi di restauro e recupero ambientale della Porta Napoli a L'Aquila (Vincolato ai sensi del D.Lgs. 42/04)**

---

- *Marzo 2011*
  - Committente: RESTAURO PORTA NAPOLI (porta urbica) – L'Aquila
  - Progetto Preliminare, Definitivo, Esecutivo (IN CORSO)
  - *Importo complessivo dei lavori: € 245.000,00*
  - Classe e Categoria: I g
- Progetto approvato – lavori completati



**Villa “La Silvestrella” - Progettazione delle opere riguardanti gli interventi di recupero di un edificio colpito dagli eventi sismici che hanno interessato la provincia de L'Aquila nell'aprile del 2009 e che hanno riportato danni tali da renderle inagibile.- esito agibilità immobile: E (Vincolato ai sensi del D.Lgs. 42/04) (ISOLAMENTO SISMICO ALLA BASE)**

---

- *Dicembre 2010*
  - Committente: Sig. Gino CICCOZZI rappresentante parti comuni
  - Progetto Preliminare, Definitivo, Esecutivo, D.L. strutture
  - *Importo dei lavori*
  - Classe e Categoria: I g € 1.242.627,77
- In collaborazione con L'Ing. Rolando Mariani  
(Progetto approvato – LAVORI IN CORSO)



**Progettazione delle opere riguardanti gli interventi di riparazione con miglioramento sismico di un immobile danneggiato dagli eventi sismici dell'aprile 2009, edificio denominato “Palazzo Marinacci” a L'Aquila – Ordinanza 3790/2009 esito agibilità immobile: E (Vincolato ai sensi del D.Lgs. 42/04)**

---

- *Dicembre 2010*
- Committente: CONDOMINIO VIA XX SETTEMBRE 16 – L'Aquila
- Progetto Preliminare, Definitivo, Esecutivo e D.L.
- *Importo dei lavori: € 4.006.164,36*
- Classe e Categoria: I g
- (Progetto Approvato - IN CORSO DI ESECUZIONE)



**Progettazione delle opere riguardanti gli interventi di riparazione di un immobile danneggiato dagli eventi sismici dell'aprile 2009, edificio denominato "Condominio Leonardo" a L'Aquila – Ordinanza 3790/2009  
esito agibilità immobile: E (ISOLAMENTO SISMICO ALLA BASE)**

---

- *Novembre 2010 – Ottobre 2013*
  - Committente: CONDOMINIO LEONARDO – L'Aquila
  - Progetto Preliminare, Definitivo, Esecutivo.
  - *Importo dei lavori:*
  - Classe e Categoria: I g €716.218,12
- In collaborazione con l'ing. Pasquale di Iorio  
Progetto approvato – lavori completati



**Progettazione delle opere riguardanti gli interventi di riparazione del danno e miglioramento sismico di edifici danneggiati dalla crisi sismica del 2009 a L'Aquila – aggregato n. 82 – Intervento 1.**

**(Vincolato ai sensi del D.Lgs. 42/04)**

---

- *Marzo 2010*
- Committente: Sig. Giuliani Luigi
- Progetto Preliminare, Definitivo, Esecutivo.  
(IN CORSO)
- *Importo complessivo dei lavori: € 450.000,00*
- Classe e Categoria: III b



**Progettazione delle opere riguardanti gli interventi di riparazione del danno e miglioramento sismico di edifici danneggiati dalla crisi sismica del 2009 a L'Aquila – aggregato n. 82 – Intervento 2.**

**(Vincolato ai sensi del D.Lgs. 42/04)**

---

- *Marzo 2010*
- Committente: Sig.ra Giuliani Francesca
- Progetto Preliminare, Definitivo, Esecutivo.  
(IN CORSO)
- *Importo complessivo dei lavori: € 350.000,00*
- Classe e Categoria: III b



**Progettazione delle opere riguardanti gli interventi di riparazione del danno e miglioramento sismico di edifici danneggiati dalla crisi sismica del 2009 a L'Aquila – aggregato n. 82 – Intervento 3.**

**(Vincolato ai sensi del D.Lgs. 42/04)**

- *Marzo 2010*
- Committente: Sig. Giuliani Sante
- Progetto Preliminare, Definitivo, Esecutivo.  
(IN CORSO)
- *Importo complessivo dei lavori: € 2.200.000,00*
- Classe e Categoria: III b



**Progettazione delle opere riguardanti gli interventi di recupero e di ristrutturazione di un edificio di civile abitazione, con 70 alloggi, colpito dagli eventi sismici che hanno interessato la provincia de L'Aquila nell'aprile del 2009 - esito agibilità immobile: E (ISOLAMENTO SISMICO ALLA BASE)**

- *Novembre 2009*
- Committente: COOPERATIVA HABITAT NUOVO – L'Aquila
- Progetto Preliminare, Definitivo, Esecutivo, Direzione Lavori di isolamento alla base.
- *Importo complessivo dei lavori: € 9.501.935,54*
- Classe e Categoria: I g € 3.291.572,22  
III a € 132.534,10  
III b € 60.204,92  
III c € 293.068,56



In collaborazione con l'ing. Giacomo di Marco  
Progetto approvato – lavori completati

**Progettazione delle Opere riguardanti gli interventi di puntellamento e messa in sicurezza del complesso edilizio delimitato entro le vie: Piazza IX Martiri, Via San Crisante, Via Massonio, Via delle Grazie a L'Aquila**

- *Ottobre 2009*
- Committente: COMUNE DI L'AQUILA
- Progetto Preliminare, Definitivo, Esecutivo, (IN CORSO)
- Classe e Categoria: I g



**Progettazione delle Opere riguardanti gli interventi di riparazione danni e miglioramento sismico del fabbricato denominato “Gagliardi – Sardi” a L’Aquila (Vincolato ai sensi del D.Lgs. 42/04)**  
**(ISOLAMENTO SISMICO ALLA BASE)**

---

- *Luglio 2009 – Aprile 2013*
- Committente: CONDOMINIO DE NARDIS Palazzo Gagliardi Sardi – L’Aquila
- Progetto Preliminare, Definitivo, Esecutivo.
- *Importo complessivo dei lavori: € 6.994.272,02*
- Classe e Categoria: I d € 5.638.657,56  
I g € 3.410.596,05
- (PROGETTO APPROVATO - IN CORSO)



**Progettazione delle Opere riguardanti gli interventi di riparazione danni e miglioramento sismico del fabbricato denominato “Palazzo Pica – Alfieri” a L’Aquila (Vincolato ai sensi del D.Lgs. 42/04)**

---

- *Giugno 2009*
- Committente: CONDOMINIO “PICA ALFIERI” PALAZZO Alfieri – L’Aquila
- Progetto Preliminare, Definitivo, Esecutivo.
- *Importo complessivo dei lavori: € 11.132.684,95*
- Classe e Categoria: I d € 8.665.458,57  
I g € 4.083.420,64
- (Progetto in corso di approvazione)



## PROGETTO E DIREZIONE DEI LAVORI DI CONSOLIDAMENTO, RESTAURO E MIGLIORAMENTO SISMICO DI EDIFICI ESISTENTI

### **Progettazione delle opere riguardanti gli interventi di rifacimento della copertura di Palazzo Graziani Baglioni a Torgiano (PG) (Vincolato ai sensi del D.Lgs. 42/04)**

---

- Gennaio 2012
- Committente: FONDAZIONE VITTORIA BAGLIONI – Torgiano (PG)
- Progetto Preliminare, Definitivo, Esecutivo
- Importo dei lavori: € 431.851,00
- Classe e Categoria: I g € 389.959,27



### **Rocca di Capodacqua – Foligno (PG). Interventi di ristrutturazione e rifunzionalizzazione (Vincolato ai sensi del D.Lgs. 42/04)**

---

- Marzo 2011
- Committente: Privato.
- Progetto Preliminare, Definitivo, Esecutivo, D.L. e Coordinamento della Sicurezza.
- Importo dei lavori: € 2.300.000,00



### **Villa Clio – Carpello (Foligno). Interventi di riparazione dei danni e miglioramento sismico – L.61/98 D.G.R. 5180/98 (Vincolato ai sensi del D.Lgs. 42/04)**

---

- Marzo 1997 – Ottobre 2012
- Committente: "VILLA CLIO" di Alessandra Berardi Bufferati - Spello (PG).
- Progetto preliminare, definitivo, esecutivo, direzione lavori.
- Importo dei lavori: € 858.072,14
- Classe e Categoria: I d € 739.047,53  
III b € 57.769,80  
III c € 17.450,30  
I e € 43.804,51





**Progettazione delle opere riguardanti gli interventi di recupero di un edificio situato nel comune di Gradinari in Romania. (Vincolo Monumentale)**

---

- *Novembre 2010*
- Committente: Sig. Silvestro Luigi
- Progetto Preliminare, Definitivo.
- *Importo dei lavori: 520.211,91*
- Classe e Categoria: I g



**Progettazione delle opere riguardanti gli interventi consolidamento della torre del Castello dell'Acqua a Bucarest (Romania) (Vincolo Monumentale)**

---

- *Marzo 2010*
- Committente: Ministero della Difesa Romeno
- Progetto Preliminare, Definitivo, Esecutivo,
- Classe e Categoria: I g



**Interventi di ristrutturazione del complesso monumentale Villa del Boccaglione a Bettona (Vincolato ai sensi del D.Lgs. 42/04)**

---

- *2005 - 2010*
- Committente: DIREZIONE REGIONALE PER I BENI CULTURALI E PAESAGGISTICI DELL'UMBRIA.
- Progetto esecutivo e direzione lavori delle opere strutturali.
- *Importo complessivo dei lavori circa € 897.098,46*
- Classe e Categoria: I g 485.322,21



**Recupero della Chiesa di S.Francesco al Prato in Perugia da destinare ad Auditorium – I° e II° stralcio  
(Vincolato ai sensi del D.Lgs. 42/04)**

---

- 2001 - 2010
- Committente: DIREZIONE REGIONALE PER I BENI CULTURALI E PAESAGGISTICI DELL'UMBRIA.
- Progetto redatto in collaborazione con l'arch. Bruno Signorini. Progetto preliminare, definitivo, esecutivo, D.L. e coordinamento della sicurezza (anno 2002-2004 in corso) delle opere di consolidamento strutturale. Stato dei lavori: in corso di ultimazione.
- *Importo dei lavori (I° stralcio): € 4.407.945,81*  
*(II° stralcio): € 1.348.061,33*
- Classe e Categoria: I g ( I° stralcio ) € 2.724.090,44  
(II° stralcio) € 1.101.597,50



**Progettazione delle opere riguardanti gli interventi di ricostruzione degli edifici distrutti dal sisma del 1997 e interventi di ripristino con miglioramento sismico di un palazzo sito in Via Madonna del Giglio a Foligno (PG)**

---

- Ottobre 2009
- Committente: COMUNE DI FOLIGNO (PG)
- Progetto Preliminare, Definitivo, Esecutiva.



**Progettazione delle opere riguardanti gli interventi di ricostruzione degli edifici distrutti e ripristino con miglioramento sismico, secondo la normativa prevista dal D.G.R. n. 5180/98, di un complesso immobiliare situato in Fraz. Belfiore – Foligno (PG)**

---

- Luglio 2009
- Committente: IMMOBILIARE BELFIORE di Bartoli Massimo s.a.s - LABORATORI S.I.D.A.F. s.r.l.-
- Progetto Preliminare, Definitivo, Esecutivo.  
Categoria: Ig



**Progettazione delle opere riguardanti gli interventi di ristrutturazione e restauro di alcune zone degli istituti femminili situati in Via della Cupa a Perugia**

**(Vincolato ai sensi del D.Lgs. 42/04)**

---

- Aprile 2009
- Committente: FONDAZIONE O.N.A.O.S.I. Opera Nazionale Assistenza Orfani Sanitari Italiani – Via R. d'Andreotto Perugia
- Progetto Definitivo, Esecutivo, Direzione Lavori, Sicurezza.
- *Importo dei lavori complessivo: € 420.347,51*
- Classe e Categoria: I d € 420.347,51



**Borgo Medievale in località Gallano – interventi di ricostruzione degli edifici distrutti e di ripristino con miglioramento sismico D.G.R. 22/06/05/ n. 1036 integrata D.G.R. 09/11/05 n. 1873**

**(Vincolato ai sensi del D.Lgs. 42/04)**

---

- Anno 2009
- Committente: COMUNE DI VALTOPINA (PG)
- Progetto Preliminare, Definitivo, Esecutivo e Direzione Lavori
- *Importo dei lavori: € 4.347.888,38*
- Classe e Categoria: I g € 3.639.413,21



**Interventi di adeguamento sismico degli edifici a destinazione residenziale siti in località Selcetta – Trigoria (Roma)**

---

- 2009
- Committente: CAMPUS BIO-MEDICO s.p.a. - Milano
- Progettazione Esecutiva
- *Importo dei lavori: € 1.600.000,00 (circa)*



**Progettazione delle opere riguardanti gli interventi di ricostruzione degli edifici distrutti e di ripristino con miglioramento sismico secondo la normativa prevista dal D.G.R. n. 5180/98. UMI n. 59 edificio sito in Via Santa Maria Inraportas a Foligno (PG)**

**(Vincolato ai sensi del D.Lgs. 42/04)**

- Maggio 2004 -2009
- Committente: Sig.ra Betori Maria Antonietta – Foligno (PG)
- Progetto Preliminare, Definitivo, Esecutivo.
- *Importo dei lavori strutture: € 855.000,00 circa*  
Categoria: Ig; III b



**Palazzo del Monte Frumentario ad Assisi - Interventi di riparazione dei danni e miglioramento sismico L.61/98 D.G.R.5180/98 (Vincolato ai sensi del D.Lgs. 42/04)**

- 2001- Aprile 2009
- Committente: COMUNE DI ASSISI (PG)
- Progetto preliminare, definitivo, esecutivo, direzione lavori (in corso) coordinamento della sicurezza delle opere strutturali in collaborazione con l'arch. G. Pieroni
- *Importo complessivo dei lavori: € 3.726.459,35 (1° stralcio)*
- Classe e Categoria: I g € 2.372.900,04 (1° stralcio)
  - III b € 283.235,02 (1° stralcio)
  - III c € 273.688,95 (1° stralcio)
  - I d € 796.635,34 (1° stralcio)



**Progettazione delle opere riguardanti gli interventi di ricostruzione e di ripristino con miglioramento sismico, secondo la normativa prevista dal D.G.R. n. 5180/98, di un fabbricato situato in Fraz. Colle San Lorenzo U.M.I. 34 – Foligno (PG)**

- Dicembre 2008
- Committente: Sig.ra Fedeli Angelica
- Progetto Preliminare, Definitivo, Esecutivo.



**Progettazione delle opere riguardanti gli interventi di ristrutturazione di un edificio rurale da destinare ad appartamenti per vacanze in loc. San Paolo – Foligno (PG)**

---

- *Ottobre 2008*
- Committente: Sig. Bocci Lucio
- Progetto Preliminare, Definitivo, Esecutivo.  
Categoria: Ig



**Progettazione delle opere riguardanti gli interventi di ricostruzione e di ripristino con miglioramento sismico, secondo la normativa prevista dal D.G.R. n. 5180/98, di un edificio di civile abitazione situato a Foligno (PG)**

---

- *Giugno 2008*
- Committente: Sig.ra Cascelli Luana
- Progetto Preliminare, Definitivo, Esecutivo, Direzione dei lavori.
- *Importo dei lavori strutture: € 410.000,00 circa*
- Categoria: Ig



**Progettazione delle opere riguardanti gli interventi di messa in sicurezza e rifacimento della copertura della chiesa di Villa – Chigi Saracini a Castelnuovo Berardenga (SI) *(Vincolato ai sensi del D.Lgs. 42/04)***

---

- *Novembre 2007*
- Committente: SANSEDONI s.p.a. - Siena
- Progetto Preliminare, Definitivo, Esecutivo, Direzione Lavori, Sicurezza.
- Categoria: Id



**Progettazione delle opere riguardanti gli interventi di ristrutturazione edilizia con intervento di riparazione del danno e miglioramento sismico secondo la normativa prevista dal D.G.R. n. 5180/98 di un edificio di civile abitazione situato in Via Campagnola a Foligno (PG)**

---

- *Ottobre 2007*
- Committente: Sig. Giancarlo Mezzenga
- Progetto Preliminare, Definitivo, Esecutivo, Direzione Lavori, Sicurezza.
- *Importo dei lavori complessivo: € 326.000,00*



**Interventi di miglioramento sismico “Scuola Elementare di Pissignano”**  
**(Vincolato ai sensi del D.Lgs. 42/04)**

---

- *Agosto 2007*
- Committente: COMUNE DI CAMPELLO SUL CLITUNNO (PG)
- Progetto preliminare, definitivo, esecutivo, direzione lavori e coordinamento della sicurezza delle opere strutturali. (IN CORSO)
- *Importo complessivo dei lavori circa € 329.434,95*
- Categoria: I g



**Progettazione delle opere riguardanti gli interventi di adeguamento sismico secondo la normativa prevista dal D.G.R. n. 5180/98 di Villa Mattei ad Avezzano (AQ)**

---

- *Giugno 2007*
- Committente: PROGETTI IMMOBILIARI s.r.l.
- Progetto Preliminare, Definitivo, Esecutivo.  
Categoria: I g



**Progettazione delle opere riguardanti gli interventi di ricostruzione degli edifici distrutti e di ripristino con miglioramento sismico secondo la normativa prevista dal D.G.R. n. 5180/98 di un edificio situato a Foligno (PG) (Vincolato ai sensi del D.Lgs. 42/04)**

---

- *Giugno 2007*
- Committente: Consorzio ASTRA
- Progetto Preliminare, Definitivo, Esecutivo.
- Categoria: Ig



**Interventi di miglioramento sismico “Scuola Materna di Ravale” (Vincolato ai sensi del D.Lgs. 42/04)**

---

- *Febbraio 2007*
- Committente: COMUNE DI CAMPELLO SUL CLITUNNO (PG)
- Progetto preliminare, definitivo, esecutivo, direzione lavori e coordinamento della sicurezza delle opere strutturali.
- *Importo complessivo dei lavori circa € 247.724,48*
- Categoria: I g



**Ristrutturazione dell’edificio Ex-Enel in Perugia, da destinare a Uffici Giudiziari – secondo stralcio (Vincolato ai sensi del D.Lgs. 42/04)**

---

- *Luglio 2004 – Dicembre 2007*
- Progetto preliminare, definitivo, esecutivo, D.L.
- Committente: COMUNE DI PERUGIA.
- *Importo complessivo dei lavori € 4.697.669,35*
- Classe e Categoria: I g € 2.209.694,45



**Borgo Medievale in località le Cese di Nocera Umbra – interventi di miglioramento sismico ai sensi della L.61/98 e D.G.R. 5180/98 – UMI 6, 9, 10, 11 (Vincolato ai sensi del D.Lgs. 42/04)**

---

- *Gennaio 2001 - 2007*
- Committente: Consorzio “LE CESE” – Nocera Umbra (PG)
- Progetto preliminare, definitivo, esecutivo e direzione dei lavori delle opere strutturali.
- *Importo dei lavori complessivo € 2.225.000,00;*
- Categoria: I g € 1.640.000,00



**Progettazione delle opere riguardanti gli interventi di ricostruzione e di ripristino con miglioramento sismico secondo la normativa prevista dal D.G.R. n. 5180/98 di un fabbricato situato a Foligno (PG) (Vincolato ai sensi del D.Lgs. 42/04)**

---

- *Novembre 2006*
- Committente: Sig.ra Betori Maria Antonietta
- Progetto Preliminare, Definitivo, Esecutivo.
- Categoria: Ig



**Progettazione delle opere riguardanti gli interventi di ricostruzione degli edifici distrutti e di ripristino con miglioramento sismico secondo la normativa prevista dal D.G.R. n. 5180/98 di un edificio di civile abitazione situato a Foligno (PG)**

---

- *Novembre 2006*
- Committente: Consorzio “PIERANTONI 16” – Foligno (PG)
- Progetto Preliminare, Definitivo, Esecutivo.
- Categoria: Ig





## Interventi di miglioramento sismico Scuola "F.Francolini" Loc. La Bianca.

---

- *Settembre 2006*
- Committente: COMUNE DI CAMPELLO SUL CLITUNNO (PG)
- Progetto preliminare, definitivo, esecutivo, direzione lavori e coordinamento della sicurezza delle opere strutturali.
- *Importo complessivo dei lavori € 263.500,00*
- Categoria: I g



## Progetto e consulenza alla D.L. del Palazzo Ducale di Gubbio (Vincolato ai sensi del D.Lgs. 42/04)

---

- *Agosto 2006*
- Committente: DIREZIONE REGIONALE PER I BENI CULTURALI E PAESAGGISTICI DELL'UMBRIA
- Progetto esecutivo e direzione lavori delle opere strutturali.
- *Importo complessivo dei lavori circa € 239.977,96*
- Classe e Categoria: I g € 180.000,00



## Interventi di messa in sicurezza di parte delle aule dell'istituto scolastico di S.Anna in Perugia (Vincolato ai sensi del D.Lgs. 42/04)

---

- *Agosto 2006*
- Progetto esecutivo delle opere strutturali.
- Committente: FONDAZIONE S.ANNA
- *Importo complessivo dei lavori circa € 35.000,00*
- Categoria: I g



**Progetto di consolidamento e restauro del Palazzo di Giustizia di Perugia, 2° intervento – 2° stralcio**  
**(Vincolato ai sensi del D.Lgs. 42/04)**

---

- *Giugno 2006*
- Committente: COMUNE DI PERUGIA
- Progetto esecutivo delle opere strutturali.
- *Importo lavori complessivo: € 530.000,00*
- Categoria: Ig



**Progettazione delle opere riguardanti gli interventi di ricostruzione degli edifici distrutti e di ripristino con miglioramento sismico secondo la normativa prevista dal D.G.R. n. 5180/98 di un edificio di civile abitazione situato in loc. Sant'Eraclio a Foligno (PG)**

---

- *Gennaio 2006*
- Committente: Sig. Elisei Ottavio
- Progetto Preliminare, Definitivo, Esecutivo, Direzione Lavori.
- *Importo lavori complessivo: € 420.000,00*
- Categoria: Ig



**Progettazione delle opere riguardanti gli interventi di restauro e consolidamento del ciborio collocato presso la chiesa di S. Prospero di Perugia (Vincolato ai sensi del D.Lgs. 42/04)**

---

- *Gennaio 2006*
- Committente: ESTIA s.r.l. restauro beni culturali – Bastia Umbra (PG)
- Progetto Preliminare.
- Categoria: Id



**Progettazione delle opere riguardanti gli interventi di ricostruzione e miglioramento sismico della Chiesa di S. Cipriano a Gubbio (PG) – L.61/98 D.G.R. 5180/98 (Vincolato ai sensi del D.Lgs. 42/04)**

---

- 2006
- Committente: Azienda Agraria S. Cipriano – Gubbio (PG)
- Progetto Preliminare, Definitivo, Esecutivo.
- Categoria: Ig



**Progettazione delle opere riguardanti gli interventi di consolidamento delle volte della Chiesa di S. Pudenziana a Narni (TR) (Vincolato ai sensi del D.Lgs. 42/04)**

---

- 2006
- Committente: COMUNE DI NARNI (TR)
- Progetto Preliminare, Definitivo, Esecutivo.
- Categoria: Id



**Palazzo Bernabei Jacobilli in Foligno. Interventi di riparazione dei danni e miglioramento sismico – L.61/98 D.G.R. 5180/98 (Vincolato ai sensi del D.Lgs. 42/04)**

---

- *Settembre 2001 – Marzo 2006*
- Committente: CONSORZIO "PALAZZO BERNABEI JACOBILLI" – Foligno (PG)
- Progetto preliminare, definitivo, esecutivo, direzione lavori e coordinamento della sicurezza delle opere strutturali.
- *Importo dei lavori € 1.524.935,06*
- Classe e Categoria: I d € 1.371.912,73
  - III b € 110.886,44
  - III c € 42.135,89



**Intervento finalizzato al recupero della via Fluviale degli Opifici in Foligno, accordo di programma n.71, DPGR 14.04.2000 e in ottemperanza della L.61/98, L.R.13/97, D.C.R: 563/98 e D.G.R. 4338/98 - Interventi edificio ex proprietà Fabrizi e Vecchio Mulino a grano**

**(Vincolato ai sensi del D.Lgs. 42/04)**

---

- *Settembre 2000 - 2006*
- Committente: COMUNE DI FOLIGNO (PG)
- Progetto preliminare, definitivo, esecutivo e direzione dei lavori opere strutturali.
- *Importo dei lavori € 2.070.000,00;*
- Categoria: Ig € 1.165.000,00



**Chiesa di S.Giuseppe in Foligno D.G.R. n.5481/98 – Piano d'interventi indifferibili ed urgenti per i beni culturali colpiti dal sisma. Docup. Ob. 5b, L30/98, n.61; L.R. 32/98 (Vincolato ai sensi del D.Lgs. 42/04)**

---

- *Luglio 1998 - 2006*
- Committente: CURIA VESCOVILE DI FOLIGNO (PG).
- Progetto preliminare, definitivo, esecutivo delle opere strutturali.
- *Importo dei lavori di consolidamento € 430.000,00; Importo complessivo dei lavori circa € 930.000,00*
- Categoria: Ig



**Consolidamento e restauro statico di Palazzo Gentili - Spinola a Foligno danneggiato a seguito degli eventi sismici del 26 settembre 1997 e successive scosse. (Vincolato ai sensi del D.Lgs. 42/04)**

---

- *Aprile 1998 - 2006*
- Committente: Privato
- Progetto preliminare, definitivo, esecutivo delle opere strutturali.
- *Importo complessivo dei lavori circa € 1.979.523,40; importo delle opere strutturali circa € 965.000,00*
- Categoria: I g; IIIb



**Progettazione delle opere riguardanti gli interventi di riparazione del danno e miglioramento sismico finalizzati al recupero della funzionalità della Chiesa Santa Maria degli Angeli danneggiata dal sisma del 31/10/2002, nel Comune di Rotello (CB) (Vincolato ai sensi del D.Lgs. 42/04)**

---

- *Ottobre 2005*
- Committente: REGIONE MOLISE – Comune di Rotello (CB)
- Progetto Preliminare, Definitivo, Esecutivo
- Categoria: Ig

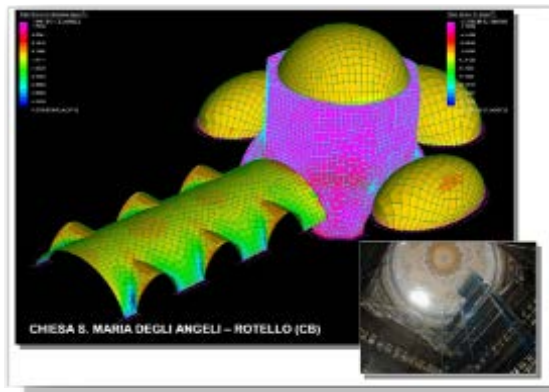

**Progettazione delle opere riguardanti gli interventi riparazione con miglioramento sismico secondo la normativa prevista dal D.G.R. n. 5180/98 di un edificio di civile abitazione situato a Foligno (PG)**

---

- *Settembre 2005*
- Committente: Sig.ra Marchionne Paola in qualità di amministratrice di condominio.
- Progetto Preliminare, Definitivo, Esecutivo, Direzione Lavori
- *Importo lavori: € 341.000,00 circa*
- Categoria: Ig



**Progettazione delle opere riguardanti gli interventi di ricostruzione degli edifici distrutti e di ripristino con miglioramento sismico secondo la normativa prevista dal D.G.R. n. 5180/98 UMI n. 25 edificio situato in Via della Misericordia a Foligno (PG)**

---

- *Settembre 2005*
- Committente: Consorzio "MISERICORDIA 1" – Foligno (PG)
- Progetto Preliminare, Definitivo, Esecutivo.
- *Importo dei lavori strutture: € 363.000,00*
- Categoria: Ig



**Progettazione delle opere riguardanti gli interventi di ricostruzione degli edifici distrutti e di ripristino con miglioramento sismico secondo la normativa prevista dal D.G.R. n. 5180/98 di un edificio di civile abitazione situato a Foligno (PG) (Vincolato ai sensi del D.Lgs. 42/04)**

---

- *Settembre 2005*
- Committente: Sig. Cecchini Sergio in qualità di presidente del Consorzio "IL MOLINO" – Foligno (PG)
- Progetto Preliminare, Definitivo, Esecutivo, Direzione Lavori
- *Importo dei lavori: € 282.000,00 circa*
- Categoria: Ig



**Progettazione delle opere riguardanti gli interventi di consolidamento e messa in sicurezza della volta della Chiesa di Santa Maria della Purificazione a Portogruaro (VE)**

---

- *Settembre 2005*
- Committente: PARROCCHIA DI PORTOVECCHIO – Portogruaro (VE)
- Progetto Preliminare, Definitivo, Esecutivo, Direzione Lavori.
- Categoria: Ig



**Progettazione delle opere riguardanti gli interventi di ricostruzione degli edifici distrutti e di ripristino con miglioramento sismico secondo la normativa prevista dal D.G.R. n. 5180/98 di un edificio di civile abitazione situato in loc. Capodacqua - Foligno (PG) (Vincolato ai sensi del D.Lgs. 42/04)**

---

- *Settembre 2005*
- Committente: CONSORZIO 11 51 – Foligno (PG)
- Progetto Preliminare, Definitivo, Esecutivo, Direzione Lavori.
- *Importo dei lavori: € 280.000,00*
- Categoria: Ig



**Progettazione delle opere riguardanti gli interventi di riparazione e miglioramento sismico, secondo la normativa prevista dal D.G.R. n. 5180/98, di un edificio di civile abitazione situato in loc. Capodacqua - Foligno (PG) (Vincolato ai sensi del D.Lgs. 42/04)**

---

- Agosto 2005
- Committente: Consorzio "ARCO DI NALLI" – Foligno (PG)
- Progetto Preliminare, Definitivo, Esecutivo, Direzione Lavori .
- Categoria: Ig



**Progettazione delle opere riguardanti gli interventi di riparazione e miglioramento sismico, secondo la normativa prevista dal D.G.R. n. 5180/98, di un edificio di civile abitazione situato in Via Piave a Foligno (PG)**

---

- 
- Agosto 2005
- Committente: Sig. Governatori Leonardi Roberto
- Progetto Preliminare, Definitivo, Esecutivo, Direzione Lavori e Sicurezza.
- *Importo complessivo dei lavori: € 580.000,00*
- Categoria: Ig



**Restauro e Consolidamento della Chiesa di San Michele Arcangelo – Loc. Cave di Foligno (Vincolato ai sensi del D.Lgs. 42/04)**

---

- Agosto 2005
- Committente: PARROCCHIA DI SAN MICHELE ARCANGELO – Foligno (PG)
- Progetto esecutivo delle opere strutturali.
- *Importo complessivo dei lavori circa € 71.600,00*
- Categoria: Ig



**Interventi di recupero edifici esistenti in cemento armato. Programma di recupero urbano - "Fondo Gesù", Comune di Crotona – Edifici B e C**

---

- *Luglio 2005*
- Committente: COMUNE DI CROTONE (KR)
- Progetto esecutivo delle opere strutturali con FRP.
- *Importo complessivo dei lavori circa € 115.000,00*
- Categoria: Ig



**Progettazione delle opere riguardanti gli interventi di ricostruzione e ripristino degli immobili distrutti o danneggiati dalle crisi sismiche del 26/09/1997 e successive. L. 30/98 D.G.R. n. 5180/98. U.M.I. n° 1b.52 - CENTRO STORICO C - Perimetrazione 57 – Foligno (PG)**

**(Vincolato ai sensi del D.Lgs. 42/04)**

---

- *Luglio 2005 – Aprile 2010*
- Committente: Consorzio "PALAZZO ORFINI 2"
- Progetto Preliminare, Definitivo, Esecutivo, Direzione Lavori.
- *Importo dei lavori: € 750.531,31*
- Classe e Categoria: I d € 690.237,98  
III b € 41.155,43  
III c € 19.137,90



**Progettazione delle opere riguardanti gli interventi di ricostruzione degli edifici distrutti e di ripristino con miglioramento sismico secondo la normativa prevista dal D.G.R. n. 5180/98 di un edificio situato all'interno del Comune di Sellano (PG) – UMI 30**

---

- *Maggio 2005*
- Committente: Consorzio "SELLANO ROCCHETTA"
- Progetto Preliminare, Definitivo, Esecutivo.
- Categoria: Ig



**Progettazione delle opere riguardanti gli interventi di ricostruzione degli edifici con ripristino e miglioramento sismico secondo la normativa prevista dal D.G.R. n. 5180/98 di un edificio situato a Foligno (PG)**

---

- *Aprile 2005*
- Committente: Sig. Rapanelli Paolo
- Progetto Preliminare, Definitivo, Esecutivo.
- *Importo dei lavori: € 297.000,00*
- Categoria: Ig



**Progettazione delle opere riguardanti gli interventi di costruzione di un edificio residenziale unifamiliare L. 61/98 art. 7 P.E.E.P. Pale – Variante n. 2 lotto n. 3 intervento di delocalizzazione U.M.I. n. 7 P.I.R. Pale – Foligno (PG)**

---

- *Aprile 2005*
- Committente: Sig.ra Ferretti Dina
- Progetto Preliminare, Definitivo, Esecutivo.
- Categoria: Ig



**Interventi di consolidamento edificio con struttura in c.a. Pensione Cinzia Loc. Marotta**

---

- *Aprile 2005*
- Committente: Privato
- Progetto esecutivo delle opere strutturali.
- *Importo complessivo dei lavori circa € 480.000,00*
- Categoria: Ig



**Complesso Monumentale di S.Crispolto in Bettona – miglioramento sismico e ripristino funzionale-primο stralcio (Vincolato ai sensi del D.Lgs. 42/04)**

---

- *Marzo 2005*
- Committente: COMUNE DI BETTONA (PG)
- Progetto preliminare, definitivo, esecutivo redatto in collaborazione con l'arch. Giulio Pieroni. Progetto esecutivo e coordinamento della sicurezza delle opere strutturali. 1^ stralcio.
- *Importo dei lavori € 210.000,00; importo delle opere strutturali € 140.000,00*
- Categoria: I g

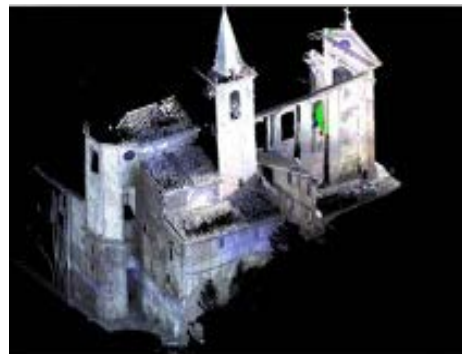

**Complesso Monumentale di S.Pietro in Perugia – miglioramento statico e restauro del Campanile, del Convento e della Chiesa (parz.). Soggetto attuatore: Fondazione per l'Istruzione Agraria in Perugia (Vincolato ai sensi del D.Lgs. 42/04)**

---

- *Marzo 2005*
- Committente: FONDAZIONE PER L'ISTRUZIONE AGRARIA - PERUGIA
- Progetto redatto in collaborazione con l'arch. Francesco E. Ventura e l'arch. Lorella Capararo. Progetto preliminare, definitivo, esecutivo opere strutturali.
- *Importo dei lavori € 1.240.000,00; importo delle opere strutturali € 815.000,00*
- Categoria: Ig



**Centro di documentazione studi annibalicì. Progettazione delle opere inerenti agli interventi previsti dal bando integrato multimisura turismo, ambiente e cultura D.D. n. 9086/2004 e D.D. n. 274 del gennaio 2005 Docup obiettivo 2, 2000 – 2006**

---

- *2005*
- Committente: COMUNE DI TUORO SUL TRASIMENO (PG)
- Progetto Preliminare, Definitivo, Esecutivo, Direzione Lavori.
- Categoria: Ig

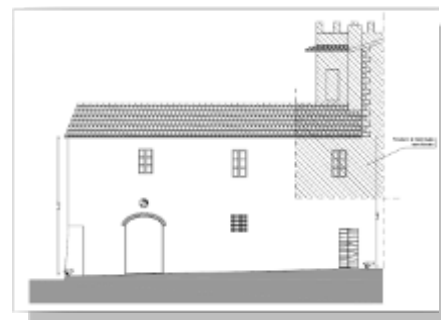

**Progettazione delle opere riguardanti gli interventi di ristrutturazione di un edificio residenziale con annessi accessori e piscina, situato a Foligno (PG)**

---

- *Febbraio 2005*
- Committente: Sig. Diotallevi Giuseppe
- Progetto Preliminare, Definitivo, Esecutivo, Direzione Lavori
- *Importo lavori: € 300.000,00*
- Categoria: I g



**Interventi di miglioramento sismico del Castello di Magrano in località Carbonesca di Gubbio a seguito dei danni causati dagli eventi sismici del 26 settembre 1997 e successive scosse. L.61/98 – D.G.R. 5180/98 (Vincolato ai sensi del D.Lgs. 42/04)**

---

- *2005*
- Committente: GIUNTA REMO – Gubbio (PG)
- Progetto preliminare, definitivo, esecutivo, direzione lavori delle opere strutturali.
- *Importo complessivo dei lavori € 837.078,15*
- Classe e Categoria: I g



**Progettazione delle opere riguardanti gli interventi di costruzione di un edificio residenziale unifamiliare L. 61/98 art. 7 P.E.E.P. Pale Lotto n. 5 intervento di delocalizzazione U.M.I. n. 7 (2) P.I.R. Pale – Foligno (PG)**

---

- *Settembre 2004*
- Committente: Sig.ra Capoccioni Umbertina presidente del Consorzio "ALTANA RINALDO".
- Progetto Preliminare, Definitivo Esecutivo.
- Categoria: Ig



**Progettazione delle opere riguardanti gli interventi di riparazione e miglioramento sismico, secondo la normativa prevista dal D.G.R. n. 5180/98, di un edificio di civile abitazione situato in Loc. Capodacqua - Foligno (PG)**

---

- *Agosto 2004*
- Committente: Consorzio "IL PONTE"
- Progetto Preliminare, Definitivo Esecutivo, Direzione Lavori, Sicurezza.
- *Importo dei lavori: € 859.000,00*
- Categoria: Ig



**Progettazione delle opere riguardanti gli interventi di ricostruzione e di ripristino con miglioramento sismico, secondo la normativa prevista dal D.G.R. n. 5180/98, di un fabbricato situato in Loc. Pale U.M.I. 23 - Foligno (PG)**

---

- *Agosto 2004*
- Committente: Sig.ra Lucantoni Francesca
- Progetto Preliminare, Definitivo Esecutivo.
- Categoria: Ig



**Progettazione delle opere riguardanti gli interventi recupero e consolidamento statico di un edificio di proprietà comunale situato in Via IV Novembre a Roma, 1° lotto funzionale.**

**(Vincolato ai sensi del D.Lgs. 42/04)**

---

- *Luglio 2004*
- Committente: COMUNE DI ROMA, Dipartimento XII.
- Progetto Esecutivo interventi con FRP.
- Categoria: Ig



**Progettazione delle opere riguardanti gli interventi di ristrutturazione e cambio di destinazione d'uso di un edificio situato in Loc. Colle San Lorenzo – Foligno (PG)**

---

- *Luglio 2004*
- Committente: Sig. Lucantoni Paolo
- Progetto Preliminare, Definitivo, Esecutivo.
- Categoria: Ig



**Progettazione delle opere riguardanti gli interventi di ricostruzione degli edifici distrutti e di ripristino con miglioramento sismico secondo la normativa prevista dal D.G.R. n. 5180/98 di un edificio situato a Foligno (PG)**

---

- *Luglio 2004*
- Committente: Raggruppamento n. 11 UMI 7-8-12  
Consortio "PIAZZA DEL MERCATO" UMI n. 7  
Consortio "SAN VITO" UMI n. 8  
Consortio "FOLIGNO A-12" UMI n. 12
- Progetto Preliminare, Definitivo, Esecutivo,
- *Importo dei lavori: € 370.000,00 circa*
- Categoria: Ig



**Interventi di ricostruzione degli edifici e di ripristino con miglioramento sismico della Abbazia di Sassovivo (Vincolato ai sensi del D.Lgs. 42/04)**

---

- *Maggio 2004*
- Committente: Sig. Clarici Pierdomenico
- Progetto preliminare, definitivo, esecutivo delle opere strutturali.
- *Importo complessivo dei lavori circa € 1.103.349,79*
- Categoria: I g



**Progettazione delle opere riguardanti gli interventi di ricostruzione e di ripristino degli edifici distrutti o danneggiati dalle crisi simiche del 26/09/1997 secondo la normativa prevista dal D.G.R. n. 5180/98 di una casa colonica annessa a Villa Clio a Foligno (PG)**

---

- *Maggio 2004*
- Committente Alessandra Berardi Buffetti
- Progetto Preliminare, Definitivo, Esecutivo, Direzione Lavori,
- Categoria: Ig



**Riparazione danni, restauro statico e miglioramento sismico della Chiesa di S. Michele Arcangelo – Bevagna (Vincolato ai sensi del D.Lgs. 42/04) (Vincolato ai sensi del D.Lgs. 42/04)**

---

- *Maggio 2004*
- Committente: ARCIDIOCESI DI SPOLETO E NORCIA (PG)
- Progetto preliminare, definitivo, esecutivo direzione lavori e coordinamento della sicurezza delle opere strutturali I° e II° stralcio.
- *Importo complessivo dei lavori circa € 560.000,00*
- Categoria: I g



**Palazzo S.Croce – Positano (SA). Interventi di ristrutturazione e rifunzionalizzazione (Vincolato ai sensi del D.Lgs. 42/04)**

---

- *Marzo 2004*
- Committente: Privato.
- Progetto strutture copertura e Consulenza alla D.L..
- Categoria: Ig



**Progettazione delle opere riguardanti gli interventi di ricostruzione degli edifici distrutti e di ripristino con miglioramento sismico, secondo la normativa prevista dal D.G.R. n. 5180/98, di un edificio di civile abitazione situato in Via Ballestracci a Foligno (PG)**

---

- *Marzo 2004*
- Committente: Sig.ra Mainardi Rosa
- Progetto Preliminare, Definitivo, Esecutivo, Direzione Lavori strutture.
- *Importo dei lavori strutture: € 415.000,00 circa*
- Categoria: Ig



**Progetto di miglioramento statico e funzionale del Palazzo “Jacobilli-Carrara”  
(Vincolato ai sensi del D.Lgs. 42/04)**

---

- *Dicembre 2003*
- Committente: MINISTERO DELLE INFRASTRUTTURE E DEI TRASPORTI - provveditorato alle opere pubbliche per l'Umbria
- Direttore dei lavori delle opere strutturali.
- *Importo complessivo dei lavori circa € 980.000,00*
- Categoria: I g



**Borgo Medievale in località Fiorenzuola di Foligno – interventi di miglioramento sismico ai sensi della L.61/98 e D.G.R. 5180/98 (Vincolato ai sensi del D.Lgs. 42/04)**

---

- *Novembre 2003*
- Committente: CONSORZIO FIORENZUOLA 2001 – Foligno (PG)
- Progetto preliminare, definitivo, esecutivo, coordinamento della sicurezza e direzione lavori delle opere strutturali.
- *Importo complessivo dei lavori € 828.768,14*
- Classe e Categoria: I g € 828.768,14



**Progettazione delle opere riguardanti gli interventi di riparazione e miglioramento sismico secondo la normativa prevista dal D.G.R. n. 5180/98 di un edificio di civile abitazione situato a Foligno (PG)**

---

- *Novembre 2003*
- Committente: Condominio Via Mentana – Foligno (PG)
- Progetto Preliminare, Definitivo, Esecutivo.
- Categoria: Ig



**Lavori di manutenzione straordinaria e impianti dell'immobile demaniale "Lido di Passignano".**

---

- *Novembre 2003*
- Committente: PROVVEDITORATO ALLE OPERE PUBBLICHE PER L'UMBRIA - COMUNE DI PERUGIA.
- Progetto esecutivo delle opere strutturali.
- *Importo complessivo dei lavori circa € 310.000,00;*
- Categoria: I g



**Progetto di miglioramento sismico della Scala degli Oddi – Perugia (Vincolato ai sensi del D.Lgs. 42/04)**

---

- *Novembre 2003*
- Committente: Privato
- Progetto esecutivo delle opere strutturali.
- Categoria: Ig





**Progettazione delle opere riguardanti gli interventi di riparazione danni e miglioramento sismico secondo la normativa prevista dal D.G.R. n. 5180/98 di un edificio di civile abitazione situato in loc. Casale delle Macchie - Foligno (PG)**

---

- *Ottobre 2003*
- Committente: COMUNE DI FOLIGNO (PG)
- Progetto Preliminare, Definitivo, Esecutivo,
- *Importo dei lavori strutture: € 173.000,00*
- Categoria: Ig



**Progettazione delle opere riguardanti gli interventi di ricostruzione degli edifici distrutti e di ripristino con miglioramento sismico secondo la normativa prevista dal D.G.R. n. 5180/98 di un edificio di civile abitazione situato in loc. Fraia a Foligno (PG) –UMI 9**

---

- *Luglio 2003*
- Committente: Sig. ri Santoni Primo, Angelo e Tommaso
- Progetto Preliminare, Definitivo, Esecutivo
- Categoria: Ig



**Progettazione delle opere riguardanti gli interventi di ricostruzione degli edifici distrutti e di ripristino con miglioramento sismico secondo la normativa prevista dal D.G.R. n. 5180/98 di un edificio situato in Via IV Novembre a Foligno (PG)**

---

- *Luglio 2003*
- Committente: Sig. Socci Giuseppe – Foligno (PG)
- Progetto Preliminare, Definitivo, Esecutivo.
- *Importo dei lavori strutture: € 160.101,64*
- Categoria: Ig



**Progetto consolidamento statico di alcuni solai lignei del Museo Mursia – Museo di Storia Contemporanea di Milano (Vincolato ai sensi del D.Lgs. 42/04)**

---

- Aprile 2003
- Committente: MUSEO MURSIA - MUSEO DI STORIA CONTEMPORANEA di Milano
- Progetto Preliminare, Definitivo, Esecutivo interventi FRP.
- Categoria: I g



**Opere riguardanti gli interventi di restauro della statua in marmo rappresentante la Madonna di Trapani (Vincolato ai sensi del D.Lgs. 42/04)**

---

- Aprile 2003
- Committente: Estia srl
- Progetto intervento strutturale esecutivo
- Categoria: Id

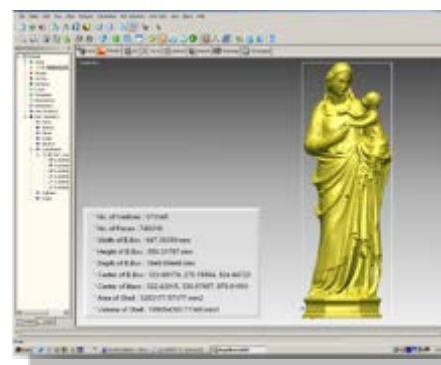

**Interventi di ricostruzione e di miglioramento sismico della Torre dei Trinci in località Capodacqua di Foligno (Vincolato ai sensi del D.Lgs. 42/04)**

---

- Aprile 2003
- Committente: ANTICA s.r.l.
- Progetto esecutivo e coordinamento della sicurezza delle opere strutturali.
- Importo complessivo dei lavori circa € 3.100.000,00; importo delle opere strutturali circa € 1.550.000,00
- Categoria: I g



**Progettazione delle opere riguardanti gli interventi di ricostruzione e di ripristino con miglioramento sismico, secondo la normativa prevista dal D.G.R. n. 5180/98, di un fabbricato situato in Fraz. Colle San Lorenzo U.M.I. 10 – Foligno (PG)**

---

- *Marzo 2003*
- Committente: Sig.ra Pallotta Leonilde
- Progetto Preliminare, Definitivo, Esecutivo.
- *Importo dei lavori: € 110.000,00*
- Categoria: Ig



**Progettazione delle opere riguardanti gli interventi di ricostruzione degli edifici distrutti e di ripristino con miglioramento sismico, secondo la normativa prevista dal D.G.R. n. 5180/98, di un edificio di civile abitazione situato in loc. Cassignano U.M.I. 8 – Foligno (PG)**

---

- *Febbraio 2003*
- Committente: Sig. Graziosi Elio
- Progetto Preliminare, Definitivo, Esecutivo,
- *Importo dei lavori: € 113.620,50*
- Categoria: Ig

**Interventi di ristrutturazione di una porzione della Caserma Santa Giuliana a Perugia**  
**(Vincolato ai sensi del D.Lgs. 42/04)**

---

- *Novembre 2002*
- Committente: Ministero della Difesa. Direzione Generale dei Lavori del Demanio e dei Materiali del Genio. Comando infrastrutture Centro Sezione autonoma di Pescara.
- Progetto esecutivo delle opere strutturali.
- *Importo complessivo dei lavori circa € 240.000,00*
- Categoria: Ig



**Interventi di miglioramento sismico della Torre del Castello di S.Eraclio a seguito dei danni causati dagli eventi sismici del 26 settembre 1997 e successive scosse. L.61/98 – D.G.R. 5180/98**

**(Vincolato ai sensi del D.Lgs. 42/04)**

---

- *Settembre 2002*
- Committente: COMUNE DI FOLIGNO (PG)
- Progetto esecutivo delle opere strutturali.
- Categoria: Ig



**Progettazione delle opere riguardanti gli interventi di ricostruzione degli edifici distrutti e di ripristino con miglioramento sismico secondo la normativa prevista dal D.G.R. n. 5180/98 di un edificio situato nel comune di Sellano (PG) – UMI 40**

---

- *Settembre 2002*
- Committente: Consorzio "SELLANO V.LE MARCONI 1997/200"
- Progetto Preliminare, Definitivo, Esecutivo,
- *Importo lavori opere strutturali: € 416.988,25*
- Categoria: Ig

**Progettazione delle opere riguardanti gli interventi di ricostruzione e di ripristino con miglioramento sismico, secondo la normativa prevista dal D.G.R. n. 5180/98, di un fabbricato situato in Loc. Pale U.M.I. 21 – Foligno (PG)**

---

- *Maggio 2002*
- Committente: Consorzio "TRINITÀ"
- Progetto Preliminare, Definitivo, Esecutivo.
- Categoria: Ig



**Chiesa di S.Maria Assunta a Montesanto – Comune di Sellano– interventi di miglioramento sismico ai sensi della L.61/98 e D.G.R. 5180/98 – UMI 16 (Vincolato ai sensi del D.Lgs. 42/04)**

---

- *Novembre 2001*
- Committente: CURIA ARCIVESCOVILE DI SPOLETO-NORCIA (PG).
- Progetto preliminare, definitivo, esecutivo delle opere strutturali.
- *Importo dei lavori di consolidamento € 820.000,00; Importo complessivo dei lavori circa € 620.000,00*
- Categoria: I g



**Progettazione delle opere riguardanti gli interventi di riparazione e miglioramento sismico, secondo la normativa prevista dal D.G.R. n. 5180/98, di un edificio di civile abitazione situato in Via N. Sauro a Foligno (PG)**

---

- *Luglio 2001*
- Committente: Sig.ra Marini Marina
- Progetto Preliminare, Definitivo, Esecutivo, Direzione Lavori, Sicurezza.
- *Importo dei lavori: € 610.000,00 circa*
- Categoria: Ig



**Lavori di risanamento statico della Caserma di San Bernardo in Perugia (Vincolato ai sensi del D.Lgs. 42/04)**

---

- *Giugno 2001*
- Committente: VII DIREZIONE GENIO MILITARE - PERUGIA.
- Progetto preliminare, definitivo, esecutivo.
- *Importo dei lavori complessivo € 210.000,00*
- Categoria: I g



**Interventi di miglioramento sismico di un tratto delle Mura Urbiche del Castello di Pissignano Alto e del Palazzo Trinci – Campello sul Clitunno D.G.R. 94/00**

**(Vincolato ai sensi del D.Lgs. 42/04)**

---

- *Aprile 2001*
- Committente: COMUNE DI CAMPELLO SUL CLITUNNO (PG).
- Progetto preliminare, definitivo, esecutivo, direzione dei lavori, rilievi e coordinamento della sicurezza.
- *Importo dei lavori € 607.210,36*
- Classe e Categoria: I g € 607.210,36



**Progettazione delle opere riguardanti gli interventi di ricostruzione degli edifici distrutti e di ripristino con miglioramento sismico secondo la normativa prevista dal D.G.R. n. 5180/98. Edificio di civile abitazione situato in loc. Befiore, Foligno (PG)**

---

- *Aprile 2001*
- Committente: Cosorzio "SPERANZA" – Foligno (PG)
- Progetto Preliminare, Definitivo, Esecutivo, Direzione Lavori, Sicurezza.
- *Importo dei lavori € 304.000,00*
- Classe e Categoria: I g



**Progettazione delle opere riguardanti gli interventi di ricostruzione degli edifici distrutti e di ripristino con miglioramento sismico secondo la normativa prevista dal D.G.R. n. 5180/98. Edificio di civile abitazione sito in Via Mazzini, Foligno (PG)**

---

- *Marzo 2001*
- Committente: Ugolinelli Giancarlo – Foligno (PG)
- Progetto Preliminare, Definitivo, Esecutivo, Direzione Lavori, Sicurezza.
- Categoria: Ig



## Ristrutturazione dell'edificio Ex-Enel in Perugia, da destinare a Uffici Giudiziari – primo stralcio

**(Vincolato ai sensi del D.Lgs. 42/04)**

---

- 2001
- Committente:: COMUNE DI PERUGIA.
- Progetto preliminare, definitivo, esecutivo e direzione lavori delle opere strutturali. Direzione complessiva dei Lavori anno 2003.
- *Importo complessivo dei lavori circa € 446.591,63*
- Classe e Categoria: I b € 305.214,86



## Interventi di miglioramento sismico dell'edificio Scolastico e della Palestra della “Scuola Media Gentile da Foligno” D.G.R. 242/00

---

- *Settembre 2000*
- Committente: COMUNE DI FOLIGNO (PG)
- Progetto esecutivo, direzione dei lavori e coordinamento della sicurezza.
- *Importo dei lavori € 228.338,30*
- Categoria: I g 17.600,00



## Progettazione delle opere riguardanti gli interventi di riparazione e miglioramento sismico di un palazzo sito in Via Carioli, 4 a Foligno (PG)

---

- *Settembre 2000*
- Committente: Condominio di Via Carioli, 4 di Foligno (PG)
- Progetto Preliminare, Definitivo, Esecutivo.
- Categoria: Ig



**Progettazione delle opere riguardanti gli interventi di ricostruzione degli edifici distrutti dal sisma e miglioramento sismico secondo la normativa prevista dal D.G.R. n. 5180/98. di un edificio situato in loc. Cassignano U.M.I. 4 - Foligno (PG)**

---

- *Settembre 2000*
- Committente: Sig. Graziosi Elio
- Progetto Preliminare, Definitivo, Esecutivo
- *Importo dei lavori: € 536.899,43*
- Categoria: Ig

**Progettazione delle opere riguardanti gli interventi di ripristino, di miglioramento sismico e di ricostruzione degli edifici danneggiati dal sisma secondo la normativa prevista dal D.G.R. n. 5180/98. P.I.R. Centro storico D UMI n. 56 edificio sito in Via Santa Caterina a Foligno (PG)**

---

- *Settembre 2000*
- Committente: CONSORZIO "56" – Foligno (PG)
- Progetto Preliminare, Definitivo, Esecutivo.
- *Importo dei lavori: € 266.000,00 circa*
- Categoria: Ig



**Progettazione delle opere riguardanti gli interventi di ricostruzione degli edifici distrutti e di miglioramento sismico e secondo la normativa prevista dal D.G.R. n. 5180/98. UMI 2 edificio situato in loc. Cassignano a Foligno (PG)**

---

- *Agosto 2000*
- Committente: Sig. Graziosi Elio
- Progetto Preliminare, Definitivo, Esecutivo
- *Importo delle opere strutturali: € 171.610,30*
- Categoria: Ig



## Consolidamento e restauro del Palazzo Bonucci in Perugia

**(Vincolato ai sensi del D.Lgs. 42/04)**

---

- *Luglio 2000*
- Committente: UNIVERSITÀ DEGLI STUDI DI PERUGIA.
- Progetto definitivo, esecutivo e direzione dei lavori in collaborazione con prof. arch. G. Carbonara (Facoltà di Architettura di Roma Valle Giulia), ing. P. Castori, arch. S. Salvo, geom. M. Belardoni.
- *Importo complessivo dei lavori circa € . 1.900.000,00*
- Categoria: Ig



## Chiesa di San Paolo in località Costa di Colle (Foligno)

**(Vincolato ai sensi del D.Lgs. 42/04)**

---

- *Maggio 2000*
- Committente: DIOCESI DI FOLIGNO
- Lavori di pronto intervento per la messa in sicurezza, progetto esecutivo opere strutturali.
- *Importo dei lavori € 80.000,00*
- Categoria: Ig



## Progettazione delle opere riguardanti gli interventi di ricostruzione e di ripristino con miglioramento sismico, secondo la normativa prevista dal D.G.R. n. 5180/98, di un fabbricato situato in Loc. Pale U.M.I. 19 – Foligno (PG)

---

- *Maggio 2000*
- Committente: Sig. Mattioli Giovanni
- Progetto Preliminare, Definitivo, Esecutivo.
- Categoria: Ig



**Interventi di miglioramento sismico della Badia di S.Emiliano in località Congiuntoli di Scheggia (PG) a seguito dei danni causati dagli eventi sismici del 26 settembre e successive scosse. L.61/98 – D.G.R. 5180/98 (Vincolato ai sensi del D.Lgs. 42/04)**

---

- *Aprile 2000*
- Committente: Privato
- Progetto preliminare, definitivo, esecutivo e direzione dei lavori opere strutturali.
- *Importo dei lavori € 1.115.000,00*
- Categoria: I g



**Progettazione delle opere riguardanti gli interventi di ricostruzione degli edifici distrutti e di miglioramento sismico secondo la normativa prevista dal D.G.R. n. 5180/98. UMI 10 edificio situato in loc. Cassignano a Foligno (PG)**

---

- *Aprile 2000*
- Committente: Sig. Graziosi Elio
- Progetto Preliminare, Definitivo, Esecutivo
- Categoria: Ig

**Progettazione delle opere riguardanti gli interventi di ricostruzione degli edifici distrutti e di miglioramento sismico secondo la normativa prevista dal D.G.R. n. 5180/98. UMI 9 edificio situato in loc. Cassignano a Foligno (PG)**

---

- *Marzo 2000*
- Committente: Sig. Graziosi Elio
- Progetto Preliminare, Definitivo, Esecutivo
- *Importo delle opere strutturali: € 130.073,30*
- Categoria: Ig

**Progettazione delle opere riguardanti gli interventi di ricostruzione degli edifici distrutti e di ripristino con miglioramento sismico secondo la normativa prevista dal D.G.R. n. 5180/98 di un edificio di civile abitazione situato a Foligno (PG)**

---

- *Marzo 2000*
- Committente: Sig. Lino Belloni
- Progetto Preliminare, Definitivo, Esecutivo
- *Importo dei lavori strutture: € 171.876,66*
- Categoria: Ig



**Progettazione delle opere riguardanti gli interventi di ricostruzione e di ripristino con miglioramento sismico degli edifici danneggiati dal sisma del 1997, secondo la normativa prevista dal D.G.R. n. 5180/98. (Edificio n. 1)**

---

- *Novembre 1999*
- Committente: Consorzio "COLLE SAN LORENZO" – Foligno (PG).
- Progetto Preliminare, Definitivo, Esecutivo
- Categoria: Ig



**Progettazione delle opere riguardanti gli interventi di ricostruzione e di ripristino con miglioramento sismico degli edifici danneggiati dal sisma del 1997, secondo la normativa prevista dal D.G.R. n. 5180/98. (Edificio n. 2)**

---

- *Novembre 1999*
- Committente: Consorzio "COLLE SAN LORENZO" – Foligno (PG).
- Progetto Preliminare, Definitivo, Esecutivo
- Categoria: Ig



**Progettazione delle opere riguardanti gli interventi di ricostruzione degli edifici distrutti e di ripristino con miglioramento sismico secondo la normativa prevista dal D.G.R. n. 5180/98 UMI n. 26 edificio situato in Via della Misericordia a Foligno (PG)**

---

- *Ottobre 1999*
- Committente: Consorzio "MISERICORDIA 7"
- Progetto Preliminare, Definitivo, Esecutivo
- Categoria: Ig



**Chiesa di S.Giovanni Evangelista a Fiamenga D.G.R. n.5481/98 – Piano d'interventi indifferibili ed urgenti per i beni culturali colpiti dal sisma. Docup. Ob. 5b, L30/98, n.61; L.R. 32/98**

**(Vincolato ai sensi del D.Lgs. 42/04)**

---

- *Settembre 1999*
- Committente: CURIA VESCOVILE DI FOLIGNO.
- Progetto e direzione dei lavori delle opere strutturali.
- *Importo dei lavori di consolidamento € 200.000,00; Importo complessivo dei lavori circa € 620.000*
- Categoria: Ig



**Progettazione delle opere riguardanti gli interventi di riparazione e miglioramento sismico secondo la normativa prevista dal D.G.R. n. 5180/98 della Casa del Custode di Villa Clio a Foligno (PG)**

---

- *Agosto 1999*
- Committente: Sig.ra Alessandra Berardi Buffetti
- Progetto Preliminare, Definitivo, Esecutivo, Direzione Lavori, Sicurezza.
- Categoria: Ig



**Progettazione delle opere riguardanti gli interventi di ricostruzione degli edifici distrutti e di ripristino con miglioramento sismico secondo la normativa prevista dal D.G.R. n. 5180/98 di un edificio situato nel comune di Sellano (PG) – UMI 39**

---

- *Luglio 1999*
- Committente: Consorzio "SELLANO V.LE MARCONI 1997/200"
- Progetto Preliminare, Definitivo, Esecutivo
- Importo lavori opere strutturali: € 138.464,95
- Categoria: Ig

**Progettazione delle opere riguardanti gli interventi di ricostruzione degli edifici distrutti e di ripristino con miglioramento sismico secondo la normativa prevista dal D.G.R. n. 5180/98 di tre edifici situati nel Comune di Sellano (PG) – UMI 11, 17 e 18**

---

- *Giugno 1999*
- Committente: Consorzio "SELLANO 1"
- Progetto Preliminare, Definitivo, Esecutivo
- Importo dei lavori: €915.765,00
- Categoria: Ig

**Chiesa di S.Michele a Scafali D.G.R. n.5481/98 – Piano d'interventi indifferibili ed urgenti per i beni culturali colpiti dal sisma. Docup. Ob. 5b, L30/98, n.61; L.R. 32/98 (Vincolato ai sensi del D.Lgs. 42/04)**

---

- *Maggio 1999*
- Committente: CURIA VESCOVILE DI FOLIGNO.
- Rilievo, progetto esecutivo, coordinamento in materia della sicurezza in collaborazione con il geom. C.Mariucci.
- *Importo dei lavori € 110.000,00.*
- Categoria: Ig



**Ponte S.Manno in Foligno D.G.R. n.5481/98 – Piano d'interventi indifferibili ed urgenti per i beni culturali colpiti dal sisma. Docup. Ob. 5b, L30/98, n.61; L.R. 32/98 (Vincolato ai sensi del D.Lgs. 42/04)**

---

- *Marzo 1999*
- Committente: COMUNE DI FOLIGNO.(PG)
- Rilievo, progetto esecutivo e direzione dei lavori, coordinamento in materia della sicurezza.
- *Importo dei lavori € 80.000,00*
- Categoria: Ig



**Chiesa Madonna della Neve D.G.R. n.5481/98 – Piano d'interventi indifferibili ed urgenti per i beni culturali colpiti dal sisma. Docup. Ob. 5b, L30/98, n.61; L.R. 32/98 (Vincolato ai sensi del D.Lgs. 42/04)**

---

- *Febbraio 1999*
- Committente: CURIA VESCOVILE DI FOLIGNO
- Rilievo, Progetto esecutivo delle strutture.
- *Importo dei lavori € 75.000,00*
- Categoria: Ig

**Interventi di riparazione dei danni e miglioramento sismico del Teatro Comunale di Montefalco**  
**(Vincolato ai sensi del D.Lgs. 42/04)**

---

- *Marzo 1999*
- Committente: COMUNE DI MONTEFALCO (PG)
- Progetto esecutivo delle opere strutturali in collaborazione con l'arch. G. Greco. Coordinamento in materia della sicurezza.
- *Importo dei lavori € 210.000,00*
- Categoria: Ig



**Chiesa di Civitella in Sellano D.G.R. n.5481/98 – Piano d'interventi indifferibili ed urgenti per i beni culturali colpiti dal sisma. Docup. Ob. 5b, L30/98, n.61; L.R. 32/98 (Vincolato ai sensi del D.Lgs. 42/04)**

---

- *Dicembre 1998*
- Committente: CURIA VESCOVILE DI SPOLETO
- Progetto esecutivo delle opere strutturali.
- *Importo dei lavori € 130.000,00*
- Categoria: Ig

**Chiesa di Sant'Agata in Colle in Sellano D.G.R. n.5481/98 – Piano d'interventi indifferibili ed urgenti per i beni culturali colpiti dal sisma. Docup. Ob. 5b, L30/98, n.61; L.R. 32/98 (Vincolato ai sensi del D.Lgs. 42/04)**

---

- *Dicembre 1998*
- Committente: CURIA VESCOVILE DI SPOLETO
- Progetto esecutivo delle opere strutturali.
- *Importo dei lavori € 95.000,00*
- Categoria: Ig

**Porta Sementone in Assisi D.G.R. n.5481/98 – Piano d'interventi indifferibili ed urgenti per i beni culturali colpiti dal sisma. Docup. Ob. 5b, L30/98, n.61; L.R. 32/98 (Vincolato ai sensi del D.Lgs. 42/04)**

---

- *Dicembre 1998*
- Committente: COMUNE DI ASSISI (PG)
- Progetto esecutivo e direzione dei lavori delle opere strutturali, coordinamento in materia della sicurezza in collaborazione con lo Studio Tecnico Associato Ascani.
- *Importo dei lavori € 150.000,00*
- Categoria: Ig



**Interventi di riparazione dei danni e miglioramento sismico della Scuola Elementare di Belfiore – Ordinanza Commissariale n.61/98**

---

- *Novembre 1998*
- Committente: COMUNE DI FOLIGNO (PG)
- Progetto esecutivo delle Opere Strutturali in collaborazione con l'ing. F. Mariotti
- *Importo dei lavori € 450.000,00*
- Categoria: Ig

**Progettazione delle opere riguardanti gli interventi di riparazione e miglioramento sismico secondo la normativa prevista dal D.G.R. n. 5180/98 di un edificio di civile abitazione situato a Foligno (PG)**

---

- *Novembre 1998*
- Committente: Condominio Via Garibaldi – Foligno (PG).
- Progettazione Preliminare, Definitiva ed Esecutiva.  
Categoria: Ig



**Progettazione delle opere riguardanti gli interventi di riparazione e miglioramento sismico secondo l'Ordinanza Commissariale n. 61/97 e s.m.i. di un edificio di civile abitazione situato nel Comune di Foligno (PG) –**

---

- *Ottobre 1998*
- Committente: CONDOMINIO GUBBINI
- Progetto Preliminare, Definitivo, Esecutivo  
Categoria: Ig



**Progettazione delle opere riguardanti gli interventi di riparazione e miglioramento sismico di un palazzo sito in Via Mazzini a Foligno (PG)**

---

- *Ottobre 1998*
- Committente: Condominio di Via Mazzini a Foligno (PG).
- Progetto Preliminare, Definitivo, Esecutivo.
- Categoria: Ig



**Interventi di riparazione dei danni e miglioramento sismico del Palazzo Comunale di Assisi - Ordinanza Commissariale n.61/98 (Vincolato ai sensi del D.Lgs. 42/04)**

---

- *Luglio 1998*
- Committente: COMUNE DI ASSISI (PG)
- Progetto redatto in collaborazione con l'arch. Bruno Signorini, l'ing. C. Menichelli, il prof. ing. A. Borri.  
Collaborazione al progetto esecutivo delle opere strutturali con il prof. ing. A. Borri (Facoltà di Ingegneria-Università degli Studi di Perugia), con l'ing. C. Menichelli.
- *Importo dei lavori € 3.976.717.9,00*
- Categoria: Ig





**Progettazione delle opere riguardanti gli interventi di riparazione e miglioramento sismico secondo la normativa prevista dal D.G.R. n. 5180/98 di un edificio di civile abitazione situato a Foligno (PG)**

---

- *Giugno 1998*
- Committente: Sig. Santinelli – Foligno (PG)
- Progetto Preliminare, Definitivo, Esecutivo, Direzione Lavori, Sicurezza.
- Categoria: Ig



**Interventi di riparazione dei danni e miglioramento sismico del Palazzo delle Logge a Foligno – Ordinanza Commissariale n.61/98 (Vincolato ai sensi del D.Lgs. 42/04)**

---

- 
- *Giugno 1998*
- Committente: COMUNE DI FOLIGNO (PG)
- Progetto esecutivo delle opere strutturali in collaborazione con l'ing. F. Mariotti.
- *Importo dei lavori € 1.295.000,00*
- Categoria: Ig



**Interventi provvisori urgenti e miglioramento sismico del Palazzo Murena in Perugia (sede del Rettorato dell'Università degli Studi di Perugia) danneggiato dagli eventi sismici del 26 settembre 1997 e successive scosse. (Vincolato ai sensi del D.Lgs. 42/04)**

---

- *Febbraio 1998*
- Committente: UNIVERSITA' DEGLI STUDI DI PERUGIA
- Progetto strutturale in collaborazione con il prof. ing. A.Borri (Facoltà di Ingegneria-Università degli Studi di Perugia), e ing. P. Castori.
- *Importo complessivo dei lavori circa € 440.000,00; importo delle opere strutturali circa € 310.000,00*
- Categoria: Ig



**Adeguamento sismico dell'Ex-Palazzo del Fascio in Assisi danneggiato dagli eventi sismici del 26 settembre 1997 e successive scosse. (Vincolato ai sensi del D.Lgs. 42/04)**

---

- *Febbraio 1998*
- Committente: MINISTERO DEI LAVORI PUBBLICI - Provveditorato alle Opere Pubbliche per l'Umbria.
- Progetto strutturale in collaborazione con il prof. ing. A.Borri (Facoltà di Ingegneria-Università degli Studi di Perugia).
- *Importo complessivo dei lavori circa € 1.705.000,00; importo delle opere strutturali circa € 965.000,00*
- Categoria: Ig



**Monastero di S. Croce in Assisi. Interventi di riparazione dei danni e miglioramento sismico – L.61/98 D.G.R. 5180/98 (Vincolato ai sensi del D.Lgs. 42/04)**

---

- *Gennaio 1998*
- Committente: MONASTERO DI S. CROCE – Assisi (PG)
- Progetto esecutivo delle opere strutturali.
- *Importo dei lavori € 3.310.000,00*
- Categoria: Ig



**Casa del Terziario di Assisi. Interventi di riparazione dei danni e miglioramento sismico – L.61/98 D.G.R. 5180/98 (Vincolato ai sensi del D.Lgs. 42/04)**

---

- *Dicembre 1997*
- Committente: PICCOLA COMPAGNIA DI SANTA ELISABETTA – Assisi (PG)
- Progetto esecutivo delle opere strutturali.
- *Importo dei lavori € 810.000,00*
- Categoria: Ig



**Monastero delle Suore dell'Addolorata in Assisi. Interventi di riparazione dei danni e miglioramento sismico – L.61/98 D.G.R. 5180/98 (Vincolato ai sensi del D.Lgs. 42/04)**

---

- *Dicembre 1997*
- Committente: CASA GENERALIZIA CONGREGAZIONE DELLE SUORE DELLA S.S. MADRE ADDOLORATA
- Progetto esecutivo delle opere strutturali.
- *Importo dei lavori strutturali € 620.000,00*
- Categoria: Ig



**Monastero Benedettino Cassinese di S.Giuseppe in Assisi. Interventi di riparazione dei danni e miglioramento sismico – L.61/98 D.G.R. 5180/98 (Vincolato ai sensi del D.Lgs. 42/04)**

---

- *Novembre 1997*
- Committente: MONASTERO BENEDETTINO CASSINESE DI S.GIUSEPPE
- Progetto esecutivo e D.L. delle opere strutturali.
- *Importo dei lavori € 3.205.000,00*
- Categoria: Ig



**Consolidamento e restauro del Pozzo Monumentale del Collegio della Sapienza in Perugia - Istituto Femminile ONAOSI. (Vincolato ai sensi del D.Lgs. 42/04)**

---

- *Ottobre 1997*
- Committente: FONDAZIONE O.N.A.O.S.I. - Opera Nazionale Assistenza Orfani Sanitari Italiani
- Rilievo, progetto e direzione dei lavori, coordinamento in materia di sicurezza.
- *Importo dei lavori € 140.000,00*
- Categoria: Id



**“OASI del S.Cuore” Assisi. Interventi di riparazione danni e miglioramento sismico – L.61/98 D.G.R. 5180/98 (Vincolato ai sensi del D.Lgs. 42/04)**

---

- *Ottobre 1997*
- Committente: ASSOCIAZIONE LAICALE FEMMINILE "S.CUORE"
- Progetto esecutivo delle opere strutturali.
- *Importo dei lavori € 1.860.000,00*
- Categoria: Ig



**Restauro statico dell’Oratorio di S.Cecilia in Perugia (Vincolato ai sensi del D.Lgs. 42/04)**

---

- *Settembre 1997*
- Committente: COMUNE DI PERUGIA
- Progetto e direzione dei lavori delle opere strutturali.
- *Importo complessivo dei lavori circa € 520.000,00; importo delle opere strutturali circa € 235.000,00*
- Categoria: Id



**Interventi di riparazione dei danni e miglioramento sismico del Palazzo Comunale di Montefalco - Ordinanza Commissariale n.61/98 (Vincolato ai sensi del D.Lgs. 42/04)**

---

- *Luglio 1999*
- Committente: COMUNE DI MONTEFALCO (PG)
- Progetto esecutivo delle opere strutturali in collaborazione con l’arch. G. Campana.
- *Importo dei lavori € 415.000,00*
- Categoria: Ig



**Ricostruzione della copertura e restauro statico della Torre di Pretola in Perugia (Vincolato ai sensi del D.Lgs. 42/04)**

---

- Gennaio 1997
- Committente: COMUNE DI PERUGIA
- Progetto strutturale.
- *Importo complessivo dei lavori circa € 45.000,00; importo delle opere strutturali circa € 40.000,00*
- Categoria: Ig



**Consolidamento e restauro della Torre di avvistamento e del Bastione presso il Parco Ranghiasi-Brancaleoni di Gubbio (Vincolato ai sensi del D.Lgs. 42/04)**

---

- Gennaio 1997
- Committente: PROVINCIA DI PERUGIA
- Progetto strutturale.
- *Importo complessivo dei lavori circa € 290.000,00; importo delle opere strutturali circa € 155.000,00*
- Categoria: Ig



**Progettazione delle opere riguardanti gli interventi di ricostruzione della copertura lignea della torre civica di Nocera Umbra (PG) (Vincolato ai sensi del D.Lgs. 42/04)**

---

- Giugno 1996
- Committente: COMUNE DI NOCERA UMBRA (PG)
- Progetto Preliminare, Definitivo, Esecutivo, Direzione Lavori.
- Categoria: Ig



**Consolidamento e restauro del “Rondò di Bacco” e del “Rondò delle Carrozze” di Palazzo Pitti in Firenze (Vincolato ai sensi del D.Lgs. 42/04)**

---

- *Maggio 1996*
- Committente: SOPRINTENDENZA ai BB.AA.AA.AA. e SS. della Provincia di Firenze.
- Progetto strutturale in collaborazione con lo studio “Area Progetto Associati”.
- *Importo complessivo dei lavori circa € 390.000,00*
- Categoria: Ig



**Consolidamento e restauro statico del Palazzo Vescovile di Perugia (Vincolato ai sensi del D.Lgs. 42/04)**

---

- *Maggio 1995*
- Committente: CURIA VESCOVILE DI PERUGIA
- Progetto strutturale in collaborazione con lo studio “Area Progetto Associati”.
- *Importo complessivo dei lavori circa € 675.000,00; importo delle opere strutturali circa € 190.000,00*
- Categoria: Ig



**Consolidamento strutturale della Chiesa di S. Bevignate in Perugia (Vincolato ai sensi del D.Lgs. 42/04)**

---

- *Dicembre 1994*
- Committente: SOPRINTENDENZA ai BB.AA.AA.AA. e SS. dell’Umbria e Comune di Perugia.
- Consulente per le opere strutturali per lo studio “Area Progetto Associati”.
- *Importo complessivo dei lavori strutturali circa € 260.000,00*
- Categoria: Id



**Consolidamento della Porta di Santa Croce (Tre Archi) in Perugia (Vincolato ai sensi del D.Lgs. 42/04)**

---

- *Settembre 1994*
- Committente: SOPRINTENDENZA ai BB.AA.AA.AA. e SS. dell’Umbria e Comune di Perugia.
- Progetto e direzione dei lavori delle opere strutturali.
- *Importo complessivo dei lavori circa € 55.000,00; importo delle opere strutturali circa € 30.000,00 .*
- Categoria: Id



**Lavori per il consolidamento strutturale, il restauro e la conservazione della Fontana Maggiore di Perugia**  
**(Vincolato ai sensi del D.Lgs. 42/04)**

---

- *Giugno 1993*
- Committente: COMUNE DI PERUGIA
- Progetto esecutivo e assistenza alla direzione dei lavori all'interno della "Speciale Commissione per i lavori di restauro e consolidamento della Fontana Maggiore" costituita da: Comune di Perugia, Soprintendenza ai BB.AA.AA.AA. e SS. dell'Umbria, Opificio delle Pietre Dure di Firenze, Istituto Centrale per il Restauro di Roma, I.C.R.O.M. di Roma, Università degli Studi di Perugia.
- *Importo dei lavori circa € 620.000,00; importo delle opere strutturali circa € 215.000,00*
- Categoria: Id



## INTERVENTI DI RICONVERSIONE MACRO AREE

**Progettazione delle opere riguardanti gli interventi di attuazione del piano particolareggiato esecutivo riguardante l'ambito 1 "Il Campus" area dismessa ex-zuccherificio ed aree attigue**

**(Vincolato ai sensi del D.Lgs. 42/04)**

---

- Committente: COOP CENTRO ITALIA – Società Cooperativa loc. Pucciarelli, Castiglione del Lago (PG)
- Progetto Preliminare, Definitivo, Esecutivo. (IN CORSO).



**Progettazione delle opere riguardanti gli interventi di restauro e riconversione del complesso ex-ospedaliero San Giovanni Battista di Foligno (PG)**

**(Vincolato ai sensi del D.Lgs. 42/04)**

---

- Committente: KOINON s.p.a.- Foligno (PG)
- Progetto Preliminare, Definitivo, Esecutivo (IN CORSO).





**Progettazione delle opere riguardanti gli interventi di ricostruzione degli edifici distrutti e di ripristino con miglioramento sismico secondo la normativa prevista dal D.G.R. n. 5180/98 del complesso denominato “Zuccherificio” a Rieti**

**(Vincolato ai sensi del D.Lgs. 42/04)**

---

- Committente: COOP CENTRO ITALIA  
– Società Cooperativa loc. Pucciarelli, Castilgione del Lago (PG)
- Progetto Preliminare. (IN CORSO).



**Progettazione delle opere riguardanti gli interventi del piano attuativo di iniziativa privata denominato Ambito “L’Oliva” UT/SUAD di P.R.G. 97 (Vincolato ai sensi del D.Lgs. 42/04)**

---

- Committente: Sig. Rapanelli Ezio; Sig. Rapanelli Paolo; Sig.ra Rapanelli Roberta; ARIES s.r.l. Foligno (PG)
- Progetto Preliminare, Definitivo, Esecutivo. (IN CORSO).



## PROGETTI E DIREZIONE LAVORI DI INTERVENTI RELATIVI ALLA STABILITA' DEI TERRENI

**Mura Urbiche tratto Porta S.Pietro – Porta Sementone in Assisi, D.G.R. n.5481/98 – Piano d'interventi indifferibili ed urgenti per i beni culturali colpiti dal sisma. Docup. Ob. 5b, L30/98, n.61; L.R. 32/98 (Vincolato ai sensi del D.Lgs. 42/04)**

---

- *Dicembre 1998*
- Committente: COMUNE DI ASSISI (PG)
- Progetto e direzione dei lavori delle opere strutturali, coordinamento in materia della sicurezza in collaborazione con lo Studio Tecnico Associato Ascani.
- *Importo dei lavori € 260.000,00*
- Categoria: Ig



**Consolidamento e restauro statico delle mura Ciclopiche di Amelia (Vincolato ai sensi del D.Lgs. 42/04)**

---

- *Gennaio 1996*
- Committente: REGIONE DELL'UMBRIA.
- Progetto strutturale in collaborazione con il prof. arch. Paolo Rocchi (Facoltà di Architettura di Roma La Sapienza), e con lo studio "Area Progetto Associati". Progetto esecutivo. Stato dei lavori: in corso di esecuzione.
- *Importo complessivo dei lavori circa € 1.140.000,00*
- Categoria: Ig

**Acquedotto del Bottaccione di Gubbio (Vincolato ai sensi del D.Lgs. 42/04)**

---

- *Dicembre 1995*
- Committente: SOPRINTENDENZA AI BB. AA. AA .AA. e SS. DELL'UMBRIA
- Analisi strutturale e valutazioni delle condizioni di sicurezza delle opere murarie in collaborazione con il prof. ing. Antonio Federico (Facoltà di Ingegneria-Università degli Studi di Taranto), e con lo studio Area Progetto Associati. Progetto definitivo.
- *Importo dei lavori € 830.000,00*
- Categoria: Ig

**ALCUNI DEI PROGETTI REALIZZATI NELL'AMBITO DELLE ATTIVITA' INDUSTRIALI E COMMERCIALI**  
**(costruzioni ex novo)**

**Progetto di ampliamento del centro commerciale a grande scala, loc. Collestrada – Perugia**

---

- *Maggio 2006*
- Committente: Privato.
- Progetto esecutivo delle opere strutturali.
- Categoria: I g



**Progetto di un edificio destinato ad attività commerciale ed artigianale di autoconcessionaria ed autofficina “Concessionario Renault – SAAB”**

---

- *Dicembre 2002*
- Committente: Privato.
- Progetto esecutivo delle opere strutturali.
- Categoria: I g



**Progetto per la realizzazione di un edificio destinato ad attività commerciale ed artigianale di autoconcessionaria ed autofficina “Concessionario Renault. .SAAB” a Spoleto (PG)**

---

- *Settembre 2002*
- Committente: Privato.
- Progetto esecutivo delle opere strutturali.
- Categoria: I g



**Progetto per la realizzazione di un edificio industriale Unitekno in Foligno (PG), loc. Paciana via F.Fedeli - via A. Vici**

---

- *Settembre 2002*
- Committente: UNITEKNO s.p.a
- Progetto esecutivo delle opere strutturali.
- Categoria: I g



## PROGETTO E DIREZIONE LAVORI DI COSTRUZIONI EX NOVO

### **Progettazione delle opere riguardanti la realizzazione della nuova sede degli Uffici Territoriali della Polizia di Stato di Olbia**

---

- 2009
- Committente: MINISTERO DELL'INTERNO – Ministero delle Infrastrutture e dei Trasporti
- Progettazione Esecutiva per la realizzazione di setti in c.a. perimetrali all'edificio per contenere la spinta del terreno.
- *Importo opere strutturali: € 2.200.000,00 (circa)*



### **Impianto idroelettrico di Corbara – Utilizzazione idroelettrica dei rilasci MDV della diga di Corbara Q=2,46 mc/s**

---

- 2007-2008
- Committente: ENDESA ITALIA s.p.a. - Roma
- Direzione Lavori di modifiche al sistema di scarico della diga di Corbara. L'intervento in oggetto ha riguardato la realizzazione di una nuova paratia allo scarico di fondo, di un edificio centrale in calcestruzzo armato, di un canale di scarico, l'adeguamento stradale di attraversamento del fiume Tevere e la realizzazione di un box prefabbricato per l'interfacciamento con la rete nazionale
- *Importo dei lavori: € 900.000,00 (circa)*



### **Edificio residenziale unifamiliare a Foligno**

---

- Novembre 2005
- Committente: Privato
- Progetto esecutivo delle opere strutturali.
- Categoria: Ig

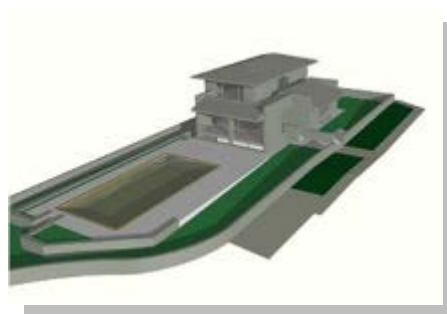

## Progetto complesso interparrocchiale di Santa Maria della Speranza e del Giglio.

---

- *Novembre 2004*
- Committente: PARROCCHIA DI CHIUGIANA ELLERA OLMO E FONTANA (PG).
- Progetto esecutivo delle opere strutturali.
- *Importo complessivo dei lavori circa € ;*
- Categoria: I g



## Intervento di sistemazione e riqualificazione della Piazza di S. Maria degli Angeli – Assisi I° e II° Stralcio

---

- *Luglio 2004*
- Committente: COMUNE DI ASSISI (PG)
- Progetto esecutivo delle opere strutturali.
- Categoria: I g



## Palestra Polifunzionale del quartiere di S.Marco – Perugia

---

- *Giugno 2003*
- Committente: COMUNE DI PERUGIA
- Progetto delle strutture in c.a. per gli edifici servizi, tensostruttura in acciaio per la copertura ad arco asimmetrico.
- *Importo complessivo dei lavori circa € 1.495.000,00; importo delle opere strutturali circa € 410.000,00*
- Categoria: I g



## Palestra Polifunzionale dell'I.T.C.G. - R. Battaglia di Norcia

---

- *Giugno 2001*
- Committente: PROVINCIA DI PERUGIA
- Progetto delle strutture in c.a. per gli edifici servizi, struttura di copertura in legno lamellare copertura ad arco asimmetrico.
- *Importo complessivo dei lavori circa € 1.085.000,00; importo delle opere strutturali circa € 515.000,00*
- Categoria: I g

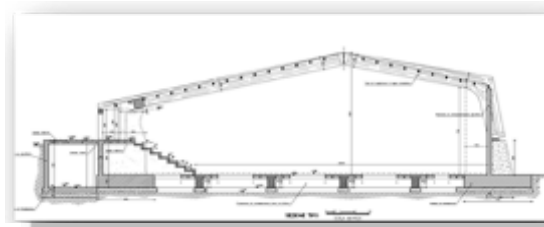

## **Ampliamento del cimitero di Calderino, Comune di Monte S.Pietro – Bologna**

---

- *Gennaio 2001*
- Committente: COMUNE DI MONTE S.PIETRO (BO)
- Progetto redatto in collaborazione con lo Studio "SIGNORINI ASSOCIATI". Progetto esecutivo. Struttura in c.a.
- *Importo dei lavori € 319.237,71*
- Categoria: I g



## **Scuola Materna ed Elementare in località Casenove di Foligno**

---

- *Aprile 2000*
- Committente: COMUNE DI FOLIGNO (PG)
- In collaborazione con l'arch. P. Luccioni di Foligno e ing. E. Drisaldi di Perugia. Progetto esecutivo delle strutture. Struttura in c.a.
- *Importo complessivo dei lavori circa € 675.000,00; importo delle opere strutturali circa € 255.000,00*
- Categoria: Ig



## **Scuola Materna ed Elementare di via G.Ferrero - Foligno**

---

- *Ottobre 1998*
- Committente: COMUNE DI FOLIGNO (PG)
- Progetto e D.L. delle strutture. Struttura in c.a.
- *Importo complessivo dei lavori circa € 295.000,00; importo delle opere strutturali circa € 75.000,00*
- Categoria: Ig

## **Ampliamento del cimitero di Monte S.Pietro - Bologna**

---

- *Maggio 1998*
- Committente: COMUNE DI MONTE S.PIETRO (BO)
- Progetto redatto in collaborazione con lo Studio "SIGNORINI ASSOCIATI". Progetto delle strutture. Struttura in c.a.
- *Importo dei lavori € 256.722,10*
- Categoria: Ig

## **Realizzazione del parcheggio pertinenziale del quartiere Borgo XX Giugno a Perugia**

---

- *Maggio 1998*
- Committente: COMUNE DI PERUGIA
- Progetto architettonico e strutturale. Strutture in c.a.
- *Importo complessivo dei lavori circa € 525.000,00; importo delle opere strutturali circa € 390.000*
- Categoria: Ig

## **Ampliamento del cimitero di S.Martino in Colle – Perugia**

---

- *Agosto 1997*
- Committente: COMUNE DI PERUGIA
- Progetto delle strutture. Struttura in c.a.
- *Importo complessivo dei lavori circa € 255.000,00; importo delle opere strutturali € 145.000,00*
- Categoria: Ig

## **Opere di consolidamento della Piazza XX Settembre e via dei Fossi in Teora (AV)**

---

- *Aprile 1997*
- Committente: COMUNE DI TEORA (AV)
- Progetto delle strutture in collaborazione con lo studio Area Progetti Associati. Strutture in c.a. e c.a.p.
- *Importo complessivo dei lavori circa € 620.000,00; importo delle opere strutturali circa € 465.000,00*
- Categoria: Ig

## **Progetto strutturale dell'ampliamento del Cimitero di Città in Perugia**

---

- *Gennaio 1997*
- Committente: COMUNE DI PERUGIA
- Progetto delle strutture. Struttura in c.a.
- *Importo complessivo dei lavori circa € 1.425.000,00; importo delle opere strutturali circa € 775.000,00*
- Categoria: Ig

## **Progetto strutturale dell'adeguamento funzionale dello Stadio "R.Curi" in Perugia**

---

- *Luglio 1996*
- Committente: COMUNE DI PERUGIA
- Progetto delle strutture. Strutture in c.a.
- *Importo complessivo dei lavori circa € 325.000,00; importo delle opere strutturali circa € 140.000,00*
- Categoria: Ig

## **Ampliamento del cimitero di Pila**

---

- *Giugno 1996*
- Committente: COMUNE DI PERUGIA
- Progetto delle strutture. Struttura in c.a.
- *Importo complessivo dei lavori circa € 630.000,00; importo delle opere strutturali circa € 340.000,00*
- Categoria: Ig

## **Palestra Polifunzionale del quartiere di Elce – Perugia**

---

- *Giugno 1996*
- Committente: COMUNE DI PERUGIA
- Progetto delle strutture in c.a. per gli edifici servizi, tensostruttura in acciaio per la copertura ad arco asimmetrico.
- *Importo complessivo dei lavori circa € 1.295.000,00; importo delle opere strutturali circa € 310.000,00*
- Categoria: Ig

## **Realizzazione del parcheggio presso l'area dell'Ex-Tiro a Segno presso Assisi**

---

- *Maggio 1996*
- Committente: COMUNE DI ASSISI (PG)
- Progetto delle strutture. Strutture in acciaio per i ponti carrabili, strutture in muratura e legno per gli edifici servizi.
- *Importo complessivo dei lavori circa € 275.000,00; importo delle opere strutturali circa € 55.000,00*
- Categoria: Ig



### **Ampliamento del cimitero di Canneto – Perugia**

---

- *Aprile 1996*
- Committente: COMUNE DI PERUGIA
- Progetto delle strutture. Struttura in c.a.
- *Importo complessivo dei lavori circa € 200.000,00; importo delle opere strutturali circa € 95.000,00*
- Categoria: Ig

### **Ampliamento del cimitero di Pieve Pagliaccia - Perugia**

---

- *Febbraio 1996*
- Committente: COMUNE DI PERUGIA
- Progetto delle strutture. Struttura in c.a.
- *Importo complessivo dei lavori circa € 35.000,00; importo delle opere strutturali circa € 25.000,00*
- Categoria: Ig

### **Scuola Media di Pontevalleceppi - Perugia**

---

- *Gennaio 1996*
- Committente: COMUNE DI PERUGIA
- Progetto strutturale. Struttura in c.a.
- *Importo complessivo dei lavori circa € 690.000,00; importo delle opere strutturali circa € 235.000,00*
- Categoria: Ig

### **Interventi di ampliamento e adeguamento alle normative vigenti del Liceo Scientifico “G.Marconi” in Foligno**

---

- *Giugno 1995*
- Committente: COMUNE DI PERUGIA
- Progetto strutturale. Struttura in c.a.
- *Importo complessivo dei lavori circa € 80.000,00; importo delle opere strutturali circa € 45.000,00*
- Categoria: Ig

### **Adeguamento funzionale della Piscina di Lacugnano presso Perugia**

---

- *Febbraio 1995*
- Committente: COMUNE DI PERUGIA
- Consulenza per le opere strutturali. Strutture in c.a e legno lamellare.
- *Importo complessivo dei lavori circa € 130.000,00*
- Categoria: Ig

### **Ampliamento della Scuola di Pieve di Campo - Perugia**

---

- *Gennaio 1995*
- Committente: COMUNE DI PERUGIA
- Progetto strutturale. Struttura in c.a. e c.a.p.
- *Importo complessivo dei lavori circa € 140.000,00 importo delle opere strutturali circa € 50.000,00*
- Categoria: Ig

### **Ampliamento C.V.A. di S.Martino in Campo - Perugia**

---

- *Dicembre 1994*
- Committente: COMUNE DI PERUGIA
- Progetto strutturale e direzione lavori. Struttura in c.a.
- *Importo complessivo dei lavori circa € 8.000,00; importo delle opere strutturali circa € 30.000,00*
- Categoria: Ig

### **Ampliamento della Scuola Materna ed Elementare di Lacugnano - Perugia**

---

- *Ottobre 1994*
- Committente: COMUNE DI PERUGIA
- Progetto delle strutture. Struttura in c.a.
- *Importo complessivo dei lavori circa € 140.000,00; importo delle opere strutturali circa € 50.000,00*
- Categoria: Ig

## Centro Anziani e Giovani presso località Ferro di Cavallo - Perugia

---

- *Maggio 1994*
- Committente: COMUNE DI PERUGIA
- Progetto delle strutture. Struttura mista in acciaio e c.a.
- *Importo complessivo dei lavori circa € 60.000,00; importo delle opere strutturali circa € 25.000,00*
- Categoria: Ig

## ALCUNI DEI PROGETTI REALIZZATI NELL'AMBITO DELLA CIVILE ABITAZIONE (costruzioni ex novo)

**Progetto per la realizzazione di un edificio da adibire a residenze, uffici e attività commerciali sito in Viale Corrado IV° - L'Aquila. (ISOLAMENTO SISMICO ALLA BASE)**

- *Febbraio 2013 – Marzo 2013*
- Committente: Ettore BARATTELLI e figli s.r.l. (AQ)
- Progetto Preliminare, Definitivo, Esecutivo;
- *Importo complessivo dei lavori: € 750.000,00*
- Categoria: I g €750.000,00



**Progetto per la riparazione / ricostruzione di un edificio con esito E, situato a L'Aquila. "Gignano". (ISOLAMENTO SISMICO ALLA BASE)**

- *Giugno 2011 – Ottobre 2012*
- Committente: Sig. Giovanni NURZIA – Delegato parti comuni;
- Progetto Preliminare, Definitivo, Esecutivo delle opere strutturali.
- *Importo complessivo dei lavori: € 515.000,00*
- Categoria: I g €515.000,00

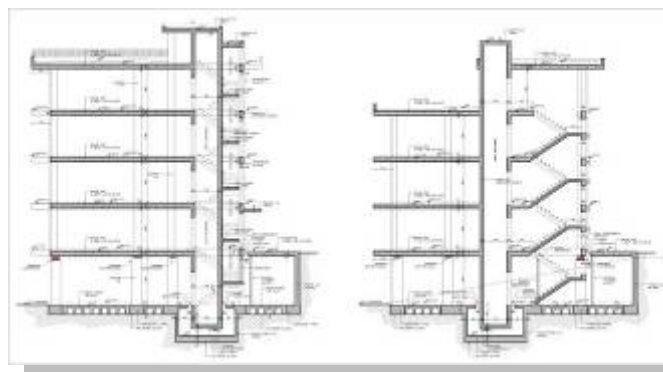

**Progetto per la realizzazione di un complesso residenziale, commerciale e direzionale situato in loc. Torretta in provincia de L'Aquila. – Edificio A (ISOLAMENTO SISMICO ALLA BASE)**

- *Marzo 2011 – Marzo 2013*
- Committente: ORIONE Costruzioni s.r.l.
- Progetto Preliminare, Definitivo, Esecutivo, Direzione Lavori delle opere strutturali.
- *Importo dei lavori: € 850.000,00*
- Categoria: I g €850.000,00

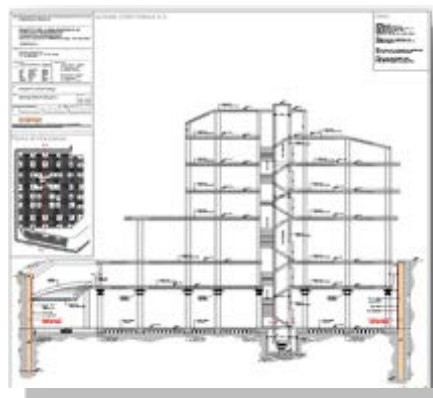

**Progetto per la realizzazione di un complesso residenziale, situato in loc. Zona Fiori Terni. –  
(ISOLAMENTO SISMICO ALLA BASE)**

---

- *Marzo 2011*
- Committente: Coop Umbria Casa
- Progetto Preliminare, Definitivo, Esecutivo delle Strutture.
- Categoria: I g



**Centro residenziale “La Madonnina”, progetto per la realizzazione di due edifici residenziali plurifamiliari situati in loc. Vescia a Foligno (PG)**

---

- *Febbraio 2011*
- Committente: ERRETTI Edilizia di Torti e Ricci s.r.l.
- Progetto Preliminare, Definitivo, Esecutivo, Direzione Lavori.
- Categoria: I g



**Realizzazione di un edificio residenziale plurifamiliare mediante demolizione totale dell’edificio e della recinzione esistenti**

---

- *Ottobre 2010*
- Committente: ERRETTI EDILIZIA s.r.l.
- Progetto Preliminare, Definitivo, Esecutivo, Direzione Lavori
- Categoria: I g



## Progetto per il Programma Integrato di Recupero della ex-scuola materna ed elementare di Annifo – Foligno (PG)

---

- *Luglio 2009*
- Committente: COMUNE DI FOLIGNO (PG)
- Progetto Preliminare, Definitivo, Esecutivo, Direzione Lavori.
- Categoria: I g



## Progetto per la realizzazione di due edifici plurifamiliari di nuova lottizzazione - lotto 55 - 56 e 57

---

- *Maggio 2009*
- Committente: C.E.R. QUATTRO s.r.l.
- Progetto Preliminare, Definitivo, Esecutivo, Direzione Lavori.
- Categoria: I g



## Realizzazione di un edificio residenziale a Foligno, complesso “Le Violette”, per un totale di 28 alloggi - Coop Umbria Casa – lotto n. 1

---

- *Settembre 2008-2009*
- Committente: Privato.
- Progetto esecutivo delle opere strutturali.
- Categoria: I g



## Realizzazione di un edificio residenziale a Foligno, complesso “Le Violette”, per un totale di 28 alloggi - Coop Umbria Casa – lotto n. 2

---

- *Settembre 2008-2009*
- Committente: Privato.
- Progetto esecutivo delle opere strutturali.
- Categoria: I g



**Realizzazione di un edificio residenziale a Trigoria - Roma, complesso “Sun Land”, per un totale di 22 alloggi – lotto A**

---

- *Settembre 2008-2009*
- Committente: Privato.
- Progetto esecutivo delle opere strutturali.
- Categoria: I g



**Realizzazione di un edificio residenziale a Trigoria - Roma, complesso “Sun Land”, per un totale di 22 alloggi – lotto B**

---

- *Settembre 2008-2009*
- Committente: Privato.
- Progetto esecutivo delle opere strutturali.
- Categoria: I g



**Realizzazione di due edifici residenziali a Trigoria - Roma, complesso “UNIRES”, per un totale di 18 alloggi**

---

- *Settembre 2008-2009*
- Committente: Privato.
- Progetto esecutivo delle opere strutturali.
- Categoria: I g



**Realizzazione di un edificio unifamiliare di civile abitazione “Villa Cavallucci” situato a Bastia Umbra (PG)**

---

- *Novembre 2006*
- Committente: Privato. (Sig. Nadia Cavallucci)
- Progetto Preliminare, Definitivo, Esecutivo, Direzione Lavori.
- Categoria: I g



**Realizzazione di un edificio residenziale a Foligno, complesso “Ex Centro Fiera”, per un totale di 16 alloggi – nuovo lotto n. 2**

---

- *Giugno 2006*
- Committente: Privato.
- Progetto esecutivo e D.L. delle opere strutturali.
- Categoria: I g



**Realizzazione di un edificio residenziale a Foligno, complesso “Ex Centro Fiera”, per un totale di 14 alloggi – nuovo lotto n. 4**

---

- *Giugno 2006*
- Committente: Privato.
- Progetto esecutivo e D.L. delle opere strutturali.
- Categoria: I g



**Realizzazione di un edificio plurifamiliare a schiera in loc. Fiamenga a Foligno (PG)**

---

- *Luglio 2005*
- Committente: IMMOBILIARE 3P
- Progetto Preliminare, Definitivo, Esecutivo, Direzione Lavori.
- Categoria: I g



**Realizzazione di due edifici residenziali in località S. Martino in Campo di Perugia, per un totale di 34 alloggi Coop Umbria Casa**

---

- *Luglio 2005*
- Committente: Privato.
- Progetto esecutivo delle opere strutturali, Direzione dei Lavori.
- Categoria: I g





**Realizzazione di due edifici residenziali a Foligno, complesso “Ex Centro Fiera”, per un totale di 28 alloggi – nuovo lotto n. 6**

---

- *Luglio 2005*
- Committente: Privato.
- Progetto esecutivo delle opere strutturali Direzione dei Lavori.
- Categoria: I g



**Progetto per la realizzazione di un edificio pluriresidenziale a Foligno (PG)**

---

- *Febbraio 2005*
- Committente: LGCA s.a.s. di Gino Giacinti & C.
- Progetto esecutivo delle opere strutturali Direzione dei Lavori.
- Categoria: I g



**Edificio residenziale plurifamiliare, 13 alloggi, in Loc. Madonna della Fiamenga a Foligno**

---

- *Gennaio 2005*
- Committente: Privato.
- Progetto esecutivo delle opere strutturali Direzione dei Lavori.
- Categoria: I g



**Fabbricato residenziale plurifamiliare, 14 alloggi, in Loc. San Magno a Foligno (PG)**

---

- *Settembre 2003*
- Committente: COLOMBO COSTRUZIONI
- Progetto esecutivo delle opere strutturali.
- *Importo dei lavori: € 120.000,00*
- Categoria: I g



## Realizzazione di 7 nuovi edifici residenziali plurifamiliari in cemento armato a Foligno (PG)

---

- *Febbraio 2001*
- Committente: ZAMPETTI COSTRUZIONI
- Progetto Preliminare, Definitivo, Esecutivo, Direzione Lavori.
- Categoria: I g



## Progetto per la realizzazione di un nuovo edificio residenziale a Foligno (PG)

---

- *Febbraio 2001*
- Committente: Impresa Edile COSTRUZIONI AM.PA. s.r.l. – Foligno (PG)
- Progetto Preliminare, Definitivo, Esecutivo, Direzione Lavori.
- *Importo dei lavori: € 119.520,00*
- Categoria: I g



## Progetto per la realizzazione di tre nuovi edifici residenziali plurifamiliari a Foligno (PG)

---

- *Gennaio 2001*
- Committente: Impresa Edile COSTRUZIONI AM.PA. s.r.l. – Foligno (PG)
- Progetto Preliminare, Definitivo, Esecutivo, Direzione Lavori.
- *Importo dei lavori: € 86.400,00*
- Categoria: I g



**Progetto per la realizzazione di 36 nuovi edifici residenziali plurifamiliari in zona P.E.E.P. loc. Borroni Foligno (PG)**

---

- *Ottobre 1999*
- Committente: COOP UMBRIA CASA Soc. Coop. a r.l. – Perugia
- Progetto Preliminare, Definitivo, Esecutivo, Direzione Lavori.
- Categoria: I g



## ALCUNI DEI PROGETTI REALIZZATI RIGUARDANTI IMPIANTI SPECIALI

### Lavori di ampliamento e potenziamento impianto di depurazione situato nella frazione di Pontevalleceppi a Perugia – 1° stralcio

---

- Ottobre 2005
- Committente: UMBRA ACQUE s.p.a. Perugia
- Progetto Preliminare, Definitivo, Esecutivo.
- Categoria: I g

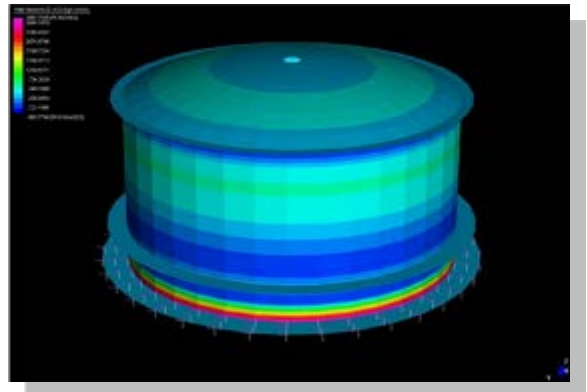

- Il sottoscritto acconsente, ai sensi del D.Lgs. 30/06/2003 n.196, al trattamento dei propri dati personali.
- Il sottoscritto acconsente alla pubblicazione del presente curriculum vitae sul sito dell'Università degli Studi di Ferrara.

Foligno 24 settembre 2014

Ing. Riccardo Vetturini

