

AdB1935

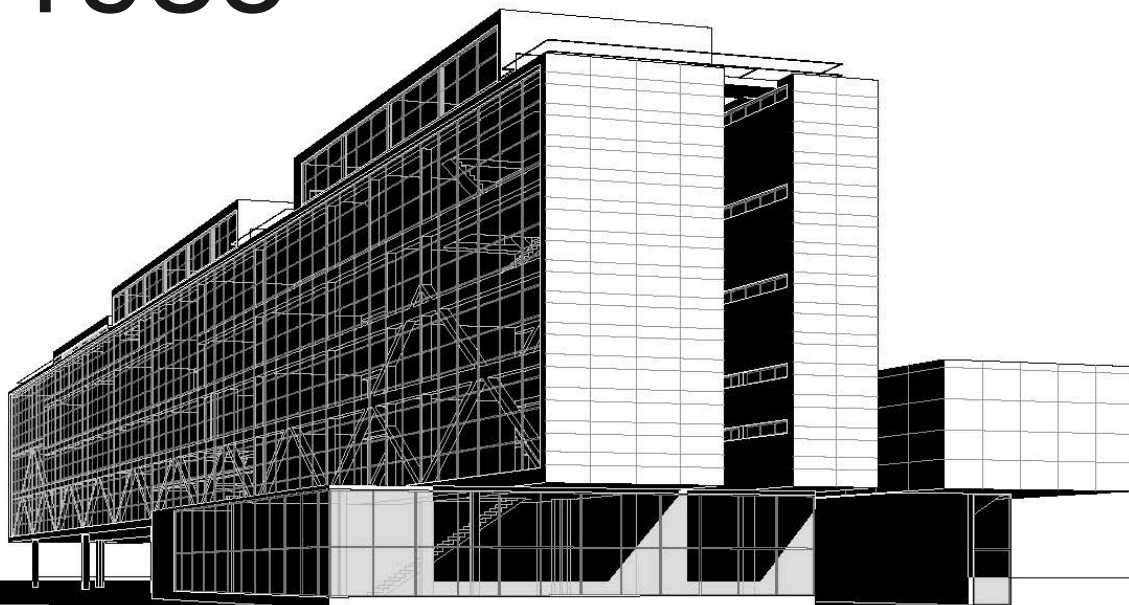

Analisi formale e principi della composizione

Progetto di ampliamento dell'Accademia di Brera, 1935
di L. Figini, G. Pollini, P. Lingeri, G. Terragni.

Francesco Costanzo
Università degli Studi della Campania Luigi Vanvitelli

Lap 2 LABORATORIO DI PROGETTAZIONE ARCHITETTONICA A B C

Paolo Iotti, Gianluca Frediani, Daniele Durante (Progettazione architettonica II)
Giuseppe Camillo Santangelo, Federico Arieti, Marco Filippucci (Materiali e progettazione di elementi costruttivi)
Alessandro Massarente (Analisi della morfologia urbana e delle tipologie edilizie)

Lunedì 17 marzo 2025 | aula D3 | ore 14.00

Dipartimento di Architettura | via Quartieri 8 | Ferrara

Nell'ambito del ciclo di conferenze ICAR 14 | 15 | 16

Il progetto del reale

promosso da



Centro per lo Sviluppo di servizi integrati di Progettazione per la Città, l'Ambiente e il Paesaggio
Development of Integrated Architectural Design Programs for City, Environment, Landscape